

Identificativo: AGEA-8457605C6D-AVRZ-MU-compilazione Domanda Sostegno 2023 Rev.xx.yy

Data: 01/02/2023

GARA A PROCEDURA APERTA, SUDDIVISA IN 4 LOTTI PER L’AFFIDAMENTO DEI SERVIZI DI SVILUPPO E GESTIONE DEL SISTEMA INFORMATIVO AGRICOLO NAZIONALE (SIAN) - ID SIGEF 1774 - LOTTO 3

Contratto Esecutivo Agea 8457605C6D
Compilazione Domanda Sostegno

Manuale Utente

Autore	Nome e Azienda	Firma

Verifica		

Autorizzazione		

Approvazioni Aggiuntive

Azienda	Nome e Ruolo	Firma

Lista di Distribuzione

Rev.	Data	Destinatario	Azienda

Registro delle Revisioni

Rev.	Data	Descrizione delle modifiche	Autori
01	24/03/2022	Prima emissione	
02	24/06/2022	Par. 4.11.3	
03	26/09/2022	Par. 4.11.3, 4.11.3.1, 4.11.4	
04	01/02/2023	Par. 4.11.3	

Sommario

1.	INTRODUZIONE	6
1.1	Scopo	6
1.2	Ambito di Applicabilità	6
2.	RIFERIMENTI	7
2.1	Documenti Applicabili	7
2.2	Documenti di Riferimento	7
3.	GLOSSARIO	8
4.	MANUALE DI ESERCIZIO	9
4.1	Destinatari del manuale	9
4.2	Organizzazione del manuale	9
4.3	Struttura del manuale	9
4.4	Contenuto del manuale	9
4.5	GENERALITA'	9
4.6	Ruoli dell'applicazione	11
4.7	COMPILAZIONE	11
4.7.1	Ricerca ATTI	12
4.7.2	Ricerca Soggetto	14
4.8	Dati settoriali	16
4.9	Quadro C - Graduatoria priorità richieste	20
4.10	Documenti allegati	20
4.11	Gestione Interventi	21
4.11.1	Vigneti attualmente esistenti che si intende ristrutturare (Allegato 1)	21
4.11.2	Vigneti da realizzare (Allegato 2)	25
4.11.3	Opere minori con nuova gestione appezzamenti / interventi	36
4.11.4	Opere minori (Allegato 9)	54
4.12	Assenso	57
4.13	STAMPA ATTO	58
4.14	FUNZIONI ACCESSORIE DI CONTROLLO	59
4.14.1	Elenco domande da stampare	59
4.14.2	Elenco domande stampate	60
4.14.3	Elenco domande rilasciate	60
4.15	COMUNICAZIONI CIRCOSTANZE ECCEZIONALI	60
5.	ALLEGATI	64

Lista delle Figure

NON È STATA TROVATA ALCUNA VOCE DELL'INDICE DELLE FIGURE.

Lista delle Tabelle

TABELLA 1 – DOCUMENTI APPLICABILI 7

TABELLA 2 – DOCUMENTI DI RIFERIMENTO 7
TABELLA 3 – GLOSSARIO 8

1. INTRODUZIONE

1.1 Scopo

Il presente documento descrive il manuale utente destinato all'utilizzo dell'applicazione da parte di AGEA.

1.2 Ambito di Applicabilità

Questo documento si applica alla descrizione delle funzionalità della compilazione delle domande di sostegno del settore "Ristrutturazione Vigneti".

2. RIFERIMENTI

2.1 Documenti Applicabili

Rif.	Codice	Titolo
DA-1.		
DA-2.		

Tabella 1 – Documenti Applicabili

2.2 Documenti di Riferimento

Rif.	Codice	Titolo
DR-1.		

Tabella 2 – Documenti di Riferimento

3. GLOSSARIO

Termine	Descrizione
Amministrazione Aggudicataria	Ministero delle Politiche Agricole Alimentari e Forestali
Amministrazione	AGEA
Amministrazione/i Contraente/i	Pubbliche Amministrazioni che siglano un Contratto di Fornitura con il Fornitore per l'erogazione di uno dei servizi in ambito dell'Accordo Quadro
AQ	Accordo Quadro
CE	Contratto Esecutivo
Committente	Ministero delle Politiche Agricole Alimentari e Forestali
DEC	Direttore dell'esecuzione (Amministrazione Contraente)
Fornitore	Vedi Raggruppamento
MIPAAF	Ministero delle Politiche Agricole Alimentari e Forestali
Raggruppamento	Raggruppamento Temporaneo di Impresa costituito da Leonardo S.p.A. (mandataria), Enterprise Services Italia S.r.l. – A DXC Technology Company (mandante), Abaco S.p.A. (mandante), Green AUS S.p.A. (mandante), e-GEOS S.p.A. (mandante)
SIAN	Sistema Informativo Agricolo Nazionale

Tabella 3 – Glossario

4. MANUALE DI ESERCIZIO

4.1 Destinatari del manuale

Il manuale verrà pubblicato nella sezione del portale del SIAN dedicata alla consultazione della documentazione. L'accesso è limitato agli utenti che sono autorizzati ad accedere al SIAN e che sono abilitati ad un ruolo relativo al settore /area applicativa a cui il manuale fa riferimento.

4.2 Organizzazione del manuale

Il manuale descrive tutte le funzionalità implementate nella applicazione cui fa riferimento.

4.3 Struttura del manuale

Il manuale viene pubblicato sul portale del SIAN in formato PDF.

4.4 Contenuto del manuale

Il manuale descrive tutte le funzionalità implementate nella applicazione cui fa riferimento, partendo dalle operazioni di autenticazione sul portale, selezione del link corrispondente all'applicazione e navigazione di tutte le funzionalità esposte nell'ordine in cui vengono eseguite dall'utente.

4.5 GENERALITA'

Per l'accesso alla misura della Ristrutturazione vigneti, è prevista la compilazione di:

1. una domanda iniziale, di sostegno con eventuale richiesta di pagamento anticipato,
2. una successiva domanda per il collaudo delle opere realizzate e per il pagamento dell'intero importo dell'aiuto per le domande di sostegno a collaudo o per il pagamento dell'eventuale saldo spettante (per le domande di sostegno con richiesta di anticipo).

La compilazione delle suddette domande si potrà effettuare, utilizzando appositi e distinti servizi web pubblicati sul Portale SIAN.

Il presente manuale è relativo alla compilazione delle sole domande di sostegno.

Non è consentito presentare domande in assenza di un fascicolo stampato o validato.

Presentazione della domanda di sostegno.

La presentazione della domanda di sostegno può avvenire secondo modalità diverse:

- a) per il tramite di un Centro Autorizzato di Assistenza Agricola accreditato dall'OP AGEA, previo conferimento di un mandato;
- b) con l'assistenza di un libero professionista, munito di opportuna delega per la presentazione della domanda appositamente conferita dalle aziende, accreditato dalla Regione; l'attivazione di questa delega comporta che le domande delle aziende deleganti non potranno essere inserite da altri operatori. Il libero professionista deve essere in possesso delle credenziali di accesso all'area riservata del portale del SIAN ed autorizzato dal responsabile delle utenze regionali alla fruizione dei servizi;

c) presso la Regione territorialmente competente. La compilazione presso la Regione è possibile anche per i soggetti che hanno conferito mandato ad un CAA; in ogni caso la gestione del fascicolo aziendale resta di competenza dell'ufficio CAA che ha ricevuto lo specifico mandato.

d) mediante registrazione nel sistema informativo (utente qualificato).

I produttori che non si avvalgono dell'assistenza del CAA possono anche presentare domanda direttamente attraverso il portale SIAN. L'accesso al portale SIAN può avvenire mediante una delle seguenti opzioni:

1. CNS (Carta Nazionale dei Servizi)

2. Utenza e password assegnata da SIAN

I produttori che intendono avvalersi della CNS (Carta Nazionale dei Servizi), devono munirsi preventivamente di un certificato di autenticazione per l'accesso al sistema e di un certificato di firma digitale per la convalida delle dichiarazioni che verranno presentate telematicamente. Il rilascio dei certificati avviene ad opera dei soggetti presenti nell'elenco pubblico dei certificatori, di cui al seguente indirizzo Internet: <http://www.digitpa.gov.it/firma-digitale/certificatori-accreditati>

L'utente dovrà aver preventivamente installato correttamente il lettore di smartcard o inserito il token USB, installato e configurato correttamente il software di firma secondo le indicazioni fornite dal Certificatore da cui ha acquistato il kit.

Gli utenti che vorranno accedere al portale SIAN mediante una delle due possibilità sopra indicate dovranno seguire le procedure descritte nell'allegato 4 delle Istruzioni Operative N. 51.

L'accesso all'applicazione per la compilazione delle domande deve essere effettuato partendo dal portale SIAN per passare poi al link AGEA (nella sezione Organismi Pagatori).

La presentazione di una domanda di sostegno passa per le seguenti fasi:

COMPILAZIONE DELLA DOMANDA DI SOSTEGNO

È la fase di inserimento dei dati della domanda di sostegno che prevede i seguenti passi procedurali:

1. ricerca del produttore tra i soggetti per i quali il CAA, o altro utente abilitato, hanno validato il fascicolo
2. aggiungere e/o modificare le informazioni anagrafiche

La domanda debitamente compilata viene sottoposta alle procedure informatiche di controllo nel rispetto dei criteri di controllo disposti.

L'operatore potrà verificare l'esito di tali controlli, visualizzando le eventuali anomalie presenti per la domanda.

STAMPA DEFINITIVA DELLA DOMANDA DI SOSTEGNO

È la fase attraverso la quale la domanda viene confermata nei contenuti e stampata con l'attribuzione dell'identificativo univoco (codice a barre) dell'atto. Da questo momento la domanda non è più modificabile.

Il sistema genera l'immagine della domanda in un file formato PDF ed avviato alla stampa; tale file può essere opportunamente denominato e salvato in una directory dove archiviare tutte le domande stampate.

Il sistema consente di rigenerare l'immagine (e quindi il PDF) di una domanda già stampata.

È comunque prevista la funzione di annullamento della stampa definitiva, nel caso in cui fosse necessario modificare i dati della domanda emessa ma non ancora rilasciata. Tale funzione elimina il codice identificativo univoco dell'atto e riporta lo stato della domanda da STAMPATO' a 'IN COMPILAZIONE'.

RILASCIO DELLA DOMANDA DI SOSTEGNO

È la fase attraverso la quale viene attivato il procedimento amministrativo nei confronti dell'Organismo pagatore di riferimento. La funzione di rilascio in particolare, alla quale sono abilitati solo gli utenti designati, fa sì che alla domanda sia attribuito il numero di protocollo dell'Organismo Pagatore di riferimento.

Lo stato della domanda passerà da 'STAMPATO' a 'RILASCIATO'; da questo momento la domanda è di fatto inoltrata all'Organismo Pagatore ed il procedimento amministrativo è avviato. Non è consentito l'annullamento del rilascio.

RILASCIO CON FIRMA ELETTRONICA, MEDIANTE IL CODICE OTP

Oltre alla modalità standard di presentazione della domanda, che prevede la firma autografa del produttore sul modello cartaceo, il beneficiario, che ha registrato la propria anagrafica sul portale Agea (utente qualificato), può sottoscrivere la domanda con firma elettronica mediante codice OTP.

Attivando questa modalità, il sistema verificherà che l'utente sia registrato nel sistema degli utenti qualificati e che sia abilitato all'utilizzo della firma elettronica. Nel caso non rispettasse i requisiti l'utente verrà invitato ad aggiornare le informazioni. Se il controllo è positivo verrà inviato l'OTP con un SMS sul cellulare del beneficiario; il codice resterà valido per un intervallo di tempo limitato e dovrà essere digitato dall'utente per convalidare il rilascio della domanda.

4.6 Ruoli dell'applicazione

Per gli utenti abilitati al servizio di compilazione della domanda sono previsti tre ruoli principali in funzione delle tre fasi di compilazione della domanda di sostegno precedentemente descritte. In particolare:

1. Compilazione della domanda di sostegno;
2. Stampa/emissione definitiva della domanda di sostegno;
3. Rilascio della domanda di sostegno.

Il responsabile delle utenze attraverso il cruscotto delle utenze potrà attribuire a ciascun utente i ruoli di pertinenza.

4.7 COMPILAZIONE

Sono previsti due percorsi per la compilazione dell'atto di sostegno:

- L'utente ricerca inizialmente il soggetto e, una volta individuato, ricerca l'atto amministrativo.
- L'utente ricerca direttamente gli atti relativi a un certo soggetto.

Modifica Visualizza Preferiti Strumenti ?

SIAN SISTEMA INFORMATIVO AGRICOLO NAZIONALE

Compilazione Atto

Utente: []

Ricerca Azienda **Stampa Multipla** Rilascio Multiplo Funzioni Accessorie

Ricerca

Tipologia atto **DOMANDA SOSTEGNO RISTRUTTURAZIONE E RICONVERSIONE VIGNETI** Anno Campagna **2020**

(*) Valorizzare uno dei campi di ricerca

Per Soggetto:

CUAA: (*) []

Denominazione: (*) []

Per Atto:

CUAA: (*) []

Numero Domanda: (*) []

Denominazione: (*) []

[Cerca] [Reimposta]

4.7.1 Ricerca ATTI

La funzione di ricerca verifica che il **sogetto esista e che abbia costituito il fascicolo**; tale funzione verifica, inoltre, che siano presenti **atti amministrativi**.

SIAN SISTEMA INFORMATIVO AGRICOLO NAZIONALE

Compilazione Atto

Utente: []

Ricerca Azienda **Stampa Multipla** Rilascio Multiplo Funzioni Accessorie

Ricerca

Tipologia atto **DOMANDA SOSTEGNO RISTRUTTURAZIONE E RICONVERSIONE VIGNETI** Anno Campagna **2020**

(*) Valorizzare uno dei campi di ricerca

Per Soggetto:

CUAA: (*) []

Denominazione: (*) []

Per Atto:

CUAA: (*) []

Numero Domanda: (*) []

Denominazione: (*) []

[Cerca] [Reimposta]

Risultato ricerca ATTI

La pagina presenta una lista degli atti associati al soggetto selezionato per la campagna e per il regime di intervento scelti. Per ciascun atto in elenco sono riportate le seguenti informazioni:

- 1 il codice fiscale del soggetto selezionato;
- 2 Denominazione del soggetto selezionato;
- 3 Partita Iva del soggetto selezionato;
- 4 Il numero della domanda attribuito all'atto (solo nel caso di domande già stampate in forma definitiva);
- 5 La tipologia della domanda (iniziale, di variante.....);
- 6 Stato Avanzamento lavori: indica lo stato di avanzamento della lavorazione dell'atto in carico all'utente e può contenere i seguenti valori:
 - 2.2 In compilazione (è un atto caricato sulla base delle regole definite nel precedente paragrafo "generalità");
 - 2.2 Stampato (è un atto già stampato in forma definitiva) con il numero identificativo assegnato (barcode).
 - 2.2 Rilasciato (è un atto inoltrato all'Organismo Pagatore per l'avviamento del procedimento amministrativo).
- 7 Stato Domanda: indica lo stato della domanda e può essere:

"Valida", "Rettificata", "Annullata", "Sostituita".
- 8 Tramite: Indica i riferimenti dell'ufficio che sta operando.

Da questo elenco è possibile procedere nei seguenti modi:

Visualizzare, tramite il tasto "**Dettaglio Atto**", i dati dell'atto selezionato; in questo caso viene mostrata la prima maschera del quadro A "Anagrafica Richiedente";

Il tasto **Indietro** torna alla precedente maschera di ricerca.

Il tasto **Cancella Atto** consente la cancellazione dell'atto selezionato (se è nello stato in compilazione)

Il tasto **Domanda di rettifica** consente di inserire una domanda di sostegno, in sostituzione di una domanda già rilasciata.

Il tasto sarà attivo per il solo periodo in cui risulta aperta la compilazione della domanda di sostegno.

Il tasto **Rinuncia** consente la rinuncia da parte del produttore ad una domanda di sostegno già presentata che non risulti finanziata dalla regione di competenza.

4.7.2 Ricerca Soggetto

La ricerca verifica che il **soggetto sia conosciuto al SIAN, che abbia costituito il fascicolo ed abbia conferito il mandato all'ufficio dell'utente** che sta compilando la domanda.

Se la ricerca ha esito positivo viene proposta la maschera "Risultato ricerca Soggetti", altrimenti viene inviato un messaggio generico del tipo "Nessun dato pervenuto".

L'utente dovrà in tal caso, tramite l'applicazione fascicolo, verificare eventuali problemi sul fascicolo stesso o sul mandato che ostano la compilazione della domanda.

Da questa lista è possibile:

- Creare un nuovo atto per il soggetto selezionato tramite la funzione "**Nuovo Atto**".
- Procedere con la visualizzazione dell'elenco degli atti associati al soggetto tramite la funzione' **Lista ATTI**'.
- Inserire una "**Comunicazione di Circostanze eccezionali Art 4 Reg. 640/2014**"
- Inserire una "**Comunicazione di Circostanze eccezionali fattispecie C,D,E,F.**"

Per le Comunicazioni di Circostanza eccezionale si rimanda al capitolo 8.

La creazione del **Nuovo Atto** propone i dati anagrafici del soggetto come riportato nella pagina seguente; da questa è possibile accedere a tutte le funzioni riguardanti le varie fasi della compilazione della domanda:

Stampa Provvisoria: propone la stampa in formato PDF della domanda.

Stampa Definitiva: propone la stampa in formato PDF della domanda.

Ristampa: propone la stampa in formato PDF della domanda.

Annulla Barcode: annulla il barcode assegnato con la stampa definitiva.

Rilascio: effettua il rilascio definitivo della domanda (vedi paragrafo sul Rilascio) .

Rilascio OTP: effettua il rilascio definitivo della domanda mediante codice OTP(vedi paragrafo sul Rilascio).

Ricevuta Accettazione: propone un documento in formato PDF in cui sono riportati i dati della domanda..

Selezionando il dettaglio atto si ottiene la seguente schermata, dove sono presenti una serie di link collegati all'inserimento di vari dettagli necessari alla compilazione della domanda.

SIAN SISTEMA INFORMATIVO AGRICOLO NAZIONALE

Compilazione Atto

Utente: [redacted] Ricerca Azienda Stampa e Rilascio Singolo

Anagrafica - Dettaglio del Richiedente

Stampa Provvisoria Stampa Definitiva Ristampa Annulla Barcode RILASCIO OTP RILASCIO OTP DA APP Rilascio Ricevuta Accettazione

Tipologia atto **DOMANDA SOSTEGNO RISTRUTTURAZIONE E RICONVERSIONE VIGNETI** Anno Campagna 2020

Codice Fiscale: [redacted]
Denominazione: [redacted]
Partita IVA: 003 [redacted]
Intestazione Partita IVA: [redacted]
Data di nascita: [redacted]
Sesso: **M**
Provincia di nascita: **BN**
Comune di nascita: **TORRECUSO**

Indirizzo di posta elettronica certificata (PEC): [redacted]
Cellulare: [redacted]

Residenza o Sede Legale
Indirizzo: [redacted]
Comune: **TORRECUSO**
Provincia: **BN**
CAP: **82030**

Torna alla lista

Dal menù alla sinistra è possibile visualizzare i dati del **'Rappresentante legale'** se presente:

SIAN SISTEMA INFORMATIVO AGRICOLO NAZIONALE

Compilazione Atto

Utente: [redacted] Ricerca Azienda Stampa e Rilascio Singolo

Rappresentante Legale

Stampa Provvisoria Stampa Definitiva Ristampa Annulla Barcode RILASCIO OTP RILASCIO OTP DA APP Rilascio Ricevuta Accettazione

Tipologia atto **DOMANDA SOSTEGNO RISTRUTTURAZIONE E RICONVERSIONE VIGNETI** Anno Campagna 2020

Denominazione: [redacted]

Dati anagrafici del rappresentante legale / titolare della DITTA individuale:

Codice Fiscale: [redacted]
Cognome: [redacted]
Nome: [redacted]
Data di nascita: [redacted]
Sesso: [redacted]
Provincia di nascita: [redacted]
Comune di nascita: [redacted]

Residenza
Indirizzo: [redacted]
Comune: [redacted]
Provincia: [redacted]
CAP: [redacted]

Torna alla lista

In questa fase è indispensabile indicare l'iban su cui si procederà al pagamento dell'aiuto attraverso la funzione **Coordinate Bancarie** di seguito indicata:

Sempre sulla spalla sinistra della schermata è presente la **Dichiarazione per aggiornamento del catasto**, dove si può soltanto accettare l'espressione al consenso all'aggiornamento dal catasto del Fascicolo Aziendale. In questa fase è possibile solo confermare l'espressione del proprio consenso a tale aggiornamento.

Infine, sempre dal Menù alla sinistra, si accede alla parte settoriale della domanda con Dati settoriali

4.8 Dati settoriali

Dopo aver scelto 'Dati settoriali' dall'Anagrafica del richiedente si entra nella domanda vera e propria e per prima viene visualizzata la maschera dei Dati Amministrativi:

Quadro B- Dichiarazioni ed impegni

- Superfici dei vigneti attuali da ristrutturare: è la somma calcolata delle superfici degli appezzamenti inseriti nel successivo Allegato 1
- Superfici delle autorizzazioni all'impianto che verranno utilizzate per le opere; in tale quadro vanno riportate:
 - Superfici delle autorizzazioni all'impianto attualmente possedute: la superficie (in mq) delle autorizzazioni che si intende utilizzare tra quelle possedute in portafoglio. Viene effettuato un controllo in linea che non consente di inserire una superficie maggiore di quella disponibile;
 - Superficie dei vigneti realizzati a termine intervento: è la somma calcolata delle superfici degli appezzamenti inseriti nel successivo Allegato 2.

Premendo il tasto "Salva" vengono effettuati controllo di congruenza nel caso in cui si sia cominciato a compilare anche l'Allegato 2.

Nel caso in cui si modifica la modalità di erogazione dell'aiuto verrà visualizzato il seguente messaggio:

In questo caso per procedere alla modifica della modalità di erogazione sarà necessario rimuovere prima tutte le eventuali attività inserite tra i Vigneti da ristrutturare (Allegato 2).

Allo stesso modo, nel caso in cui si prova a variare l'adesione al Regime Transitorio (se prevista dal piano regionale) un opportuno messaggio avvisa circa l'impossibilità di effettuare l'operazione in presenza dell'Allegato 2 in compilazione:

- [+ Allegati](#)
- [+ Assenso](#)

Tipologia di domanda

domanda singola domanda che partecipa a progetti collettivi

Soggetti promotori:

c.f. denominazione

Domanda per la sottomisura fitosanitaria:

si
 no

Atto regionale: _____

Superficie dei vigneti attuali da ristrutturare (mq):

Superfici delle autorizzazioni all'impianto che vengono utilizzate (mq):
(disponibili alla data mq.0)

Superficie delle autorizzazioni in via di acquisizione che verranno utilizzate (mq):

Superficie dei vigneti realizzati a termine intervento (mq): 12358

Modalita' di erogazione dell'aiuto:

domanda a collaudo
 pagamento in anticipo del 80% dell'aiuto finanziato e costituzione di garanzia fidejussoria REGIME TRANSITORIO

Data scheda validazione del fascicolo: 16/07/2021 20:23:51

Numero scheda validazione del fascicolo: 10378733769

Esonero iscrizione registro imprese CCIAA.

pre-esercizio.sian.it

Non e' consentito modificare il flag REGIME TRANSITORIO in presenza di allegato 2 con attivita inserite!

Impedisci a pre-esercizio.sian.it di richiedere ulteriori conferme

OK

Trasferimento dati da pre-esercizio.sian.it...

[Salva](#)

In assenza di incongruenze verrà effettuato il salvataggio dei dati inseriti nella pagina e mostrato il seguente messaggio di esito:

Utente:

- [Dichiarazione ed impegni](#)
- [+ Graduatoria prioritaria richiesta](#)
- [+ Gestione interventi](#)
- [+ Allegati](#)
- [+ Assenso](#)

Anagrafica

Quadro B - Dichiarazione ed impegni

Cuaa: - Denominazione:
REG. CE 1308/2013 RISTRUTTURAZIONE DEI VIGNETI - Anno Campagna: 2023
Regione:

Operazione effettuata con successo

Tipologia di domanda

domanda singola domanda che partecipa a progetti collettivi

Soggetti promotori:

c.f. denominazione

Domanda per la sottomisura fitosanitaria:

si
 no

Atto regionale: Decreto Dirigenziale Regionale n.56 del 09/03/2022

Superficie dei vigneti attuali da ristrutturare (mq):

Superfici delle autorizzazioni all'impianto che vengono utilizzate (mq):
(disponibili alla data mq.0)

Superficie delle autorizzazioni in via di acquisizione che verranno utilizzate (mq):

Superficie dei vigneti realizzati a termine intervento (mq): 12358

Modalita' di erogazione dell'aiuto:

domanda a collaudo
 pagamento in anticipo del 80% dell'aiuto finanziato e costituzione di garanzia fidejussoria REGIME TRANSITORIO

Data scheda validazione del fascicolo: 16/07/2021 20:23:51

Numero scheda validazione del fascicolo: 10378733769

Esonero iscrizione registro imprese CCIAA.

[Salva](#)

4.9 Quadro C - Graduatoria priorità richieste

SISTEMA INFORMATIVO AGRICOLO NAZIONALE

Ristrutturazione dei vigneti

Utente: []

Dichiarazione ed impegni

- Graduatoria priorità richiesta
- Gestione interventi
- Allegati
- Assenso

Anagrafica

Quadro C - Graduatoria - Priorità richieste

Cuaa: [] Denominazione: []
 REG. CE 1308/2013 RISTRUTTURAZIONE DEI VIGNETI - Anno Campagna: 2020
 Regione: **CAMPANIA**

Aziende che aderiscono ad un Consorzio di Tutela vini riconosciuto DLgs 61/2010	<input type="checkbox"/>
Aziende con rapporto Superficie vitata/SAU maggiore del 50%	<input checked="" type="checkbox"/>
Aziende vitivinicole che trasformano almeno il 65% delle uve aziendali	<input type="checkbox"/>
Cooperative o altri Soggetti che conducono terreni confiscati alle mafie	<input checked="" type="checkbox"/>
agricoltore di età inferiore di 40 anni	<input type="checkbox"/>
Azienda in possesso di diritti all'impianto provenienti da riserva regionale o in portafoglio	<input type="checkbox"/>
Intervento realizzato per la produzione di vini DOP	<input type="checkbox"/>
Intervento realizzato per la produzione di vini IGP	<input type="checkbox"/>
Nuovo beneficiario	<input type="checkbox"/>
aziende condotte secondo i criteri della agricoltura biologica	<input type="checkbox"/>

Il punteggio di graduatoria attribuibile alla domanda verra' calcolato in base alle prioritá richieste e verificate dall'Ente istruttore (in applicazione dei punteggi e dei criteri stabiliti dall'Atto regionale di cui sopra)

Nella pagina vengono riportate le motivazioni previste da piano regionale e che danno diritto ad un punteggio di priorità. Per selezionarle occorre spuntare il quadratino corrispondente. Premere il tasto 'Salva' per confermare l'inserimento.

4.10 Documenti allegati

SISTEMA INFORMATIVO AGRICOLO NAZIONALE

Ristrutturazione dei vigneti

Utente: []

Dichiarazione ed impegni

- Graduatoria priorità richiesta
- Gestione interventi
- Allegati
- Assenso

Anagrafica

Documenti

Cuaa: - Denominazione:
REG. CE 1308/2013 RISTRUTTURAZIONE DEI VIGNETI - Anno Campagna: 2023
Regione:

DICHIARAZIONE DI PRESA VISIONE ED ACCETTAZIONE DEGLI IMPEGNI IN CASO DI AVVALIMENTO DELLA NORMA TRANSITORIA (REG UE 2021/2117)	<input type="checkbox"/>
TRE PREVENTIVI PER ACQUISTO DI STRUTTURE DI SOSTEGNO (PALI, FILI ECC...) E RELATIVO COMPUTO METRICO (INDICANDO IL PREZZARIO UTILIZZATO - ANNO E NUMERO	<input type="checkbox"/>
IDONEA DOCUMENTAZIONE ATTA A COMPROVARE L'ATTRIBUZIONE DEL PUNTEGGIO RICHIESTO	<input type="checkbox"/>
COPIE DELLE DICHIARAZIONI OBBLIGATORIE DI VENDEMMIA E DI PRODUZIONE DEL VINO E/O MOSTO, DI CUI AL REG. (CE) N. 436/2009, RIFERITE ALLE DUE CAMPAGNE VITIVINICOLE ANTECEDENTI QUELLA DI PRESENTAZIONE DELLA DOMANDA RRV OVVERO, DOCUMENTAZIONE COMPROVANTE	<input type="checkbox"/>
NEI CASI DI AZIONI A1 E B1 ESTIRPAZIONE E REIMPIANTO , COPIA DELLA RICHIESTA DI ESTIRPAZIONE PRESENTATA AL SERVIZIO TERRITORIALE COMPETENTE, CORREDATA DI PLANIMETRIA IN SCALA 1:2000 DELLE SUPERFICI VITATE DA ESTIRPARE	<input type="checkbox"/>
* DICHIARAZIONE SOSTITUTIVA DELLA CERTIFICAZIONE DI ISCRIZIONE (OVVERO DI NON ISCRIZIONE) AL REGISTRO DELLE IMPRESE CCIAA	<input type="checkbox"/>
* DOCUMENTAZIONE RIGUARDANTE LA DICHIARAZIONE DI VENDEMMIA E/O PRODUZIONE PER LA CAMPAGNA PRECEDENTE	<input type="checkbox"/>
* IN CASO DI AFFITTO: CONSENSO ALLA MISURA SOTTOSCRITTO DAL PROPRIETARIO NEL CASO IN CUI IL RICHIEDENTE NON SIA PROPRIETARIO (ALLEGATO 5 AGEA)	<input type="checkbox"/>
* PLANIMETRIA CATASTALE DELLE PARTICELLE DEL PROGETTO	<input type="checkbox"/>
* RELAZIONE TECNICA A FIRMA DI UN TECNICO AGRARIO ABILITATO E SOTTOSCRITTA DAL RICHIEDENTE (CRONOPROGRAMMA RELATIVO LA TEMPSTICA DI REALIZZAZIONE DELLE SINGOLE AZIONI PREVISTE PER SINGOLA ATTIVITA, DESCRIZIONE SINGOLE AZIONI PROPOSTE)	<input type="checkbox"/>
* ALTRA DICHIARAZIONE	<input type="checkbox"/>
* DICHIARAZIONE DI POSSESSO DI SUPERFICI VITATE NON ANCORA GIUNTE AL TERMINE DEL CICLO NATURALE DI VITA	<input type="checkbox"/>
* DICHIARAZIONE DI ASSENSO DEL/I PROPRIETARIO/COMPROMIETARI DELLE SUPERFICI OGGETTO DI DOMANDA DI SOSTEGNO	<input type="checkbox"/>
* COPIA DEL DOCUMENTO DI IDENTITA IN CORSO DI VALIDITA DEL RICHIEDENTE	<input type="checkbox"/>
* CONSENSO DEL PROPRIETARIO O DEI COMPROMIETARI ALL'ESECUZIONE DEI LAVORI	<input type="checkbox"/>
* COMPUTO METRICO DEI LAVORI INERENTI IL PROGETTO PRESENTATO	<input type="checkbox"/>
* CONSENSO ALLA MISURA SOTTOSCRITTO DAL PROPRIETARIO O DAI COMPROMIETARI (PER I CONDUTTORI NON PROPRIETARI)	<input type="checkbox"/>

Note:
(*) il documento e' richiesto obbligatoriamente (n.b.: nel caso del documento di iscrizione alla CCIAA, questo non e' obbligatorio nel caso in cui sia presente il documento di esonero specifico)

Nella pagina vengono riportati i documenti previsti da piano regionale come allegati alla domanda di sostegno. Per selezionarli occorre spuntare il quadratino corrispondente. Quelli contrassegnati da “*” sono definiti come obbligatori dalla regione.

Premere il tasto ‘Salva’ per confermare l’inserimento.

4.11 Gestione Interventi

Dal link **Gestione Interventi** viene visualizzata in automatico la schermata “*Vigneti che si intende ristrutturare*”.

Nella parte sinistra della pagina sono posizionati i link per l’inserimento degli allegati da aggiungere in domanda.

- *Vigneti attualmente esistenti che si intende ristrutturare (Allegato 1)*: si inseriscono i dati utili per l’Allegato1;
- *Vigneti da realizzare (Allegato 2)*: si attiva al click e permette di inserire i dati per l’Allegato 2;
- *Domanda*: permette di tornare alla pagina “*Dichiarazioni ed impegni*”

4.11.1 Vigneti attualmente esistenti che si intende ristrutturare (Allegato 1)

La schermata riporta le seguenti informazioni:

- CUAA (il codice fiscale del richiedente),
- denominazione del richiedente (cognome e nome nel caso di richiedenti persone fisiche);
- Campagna di riferimento

Nella parte basse della pagina sono presenti tre pulsanti:

- Assegna Particelle
- Elimina Particella

- Unità Vitate

4.11.1.1 Assegna Particelle

Selezionando il pulsante “Assegna Particelle”, vengono visualizzate le particelle che possono essere assegnate alla domanda di RRV.

SIAN SISTEMA INFORMATIVO AGRICOLO NAZIONALE

Gestione Interventi RRV

Allegato 1 superficie a vigneto

Compilazione - Particelle - Assegna particelle

Cus: [redacted]
Denominazione: [redacted]
Campagna: 2020

Sel.	Cod. Belfiore	Denominazione	C.P.	Sez.	Foglio	Part.	Sub	Conduzione	Superficie vitata eleggibile (Mq)
<input type="checkbox"/>	C280	CASTELVENERE			14	00112		PROPRIETA'	1026
<input type="checkbox"/>	C280	CASTELVENERE			14	00113		PROPRIETA'	235
<input type="checkbox"/>	F113	MELIZZANO			1	00105		PROPRIETA'	1081
<input type="checkbox"/>	F113	MELIZZANO			1	00513		PROPRIETA'	1554
<input type="checkbox"/>	I809	SOLOPACA			6	00060		PROPRIETA'	1127
<input type="checkbox"/>	I809	SOLOPACA			6	00062		PROPRIETA'	3316
<input type="checkbox"/>	I809	SOLOPACA			11	00239		AFFITTO	3958
<input type="checkbox"/>	I809	SOLOPACA			11	00438		AFFITTO	4313

Indietro Salva Seleziona tutte Deseleziona tutte

In particolare, vengono visualizzate le informazioni di dettaglio delle particelle, riportando il cod. Belfiore, la denominazione del comune, il dettaglio dei dati catastali (sez., foglio, part, sub, conduzione), e la *Superficie vitata eleggibile* espresse in mq.

Selezionando il tasto “*indietro*” si ritorna alla pagina precedente.

“*Seleziona tutte*” permette la selezione di tutti i record presenti nella schermata. Il tasto seleziona tutte non viene visualizzato nel caso in cui sia presente una sola particella.

“*Deseleziona tutte*” permette di deselezionare tutte le particelle che erroneamente erano state selezionate. Il tasto non si visualizza nel caso in cui sia presente una sola particella.

La selezione delle particelle può essere effettuata tramite il segno di selezione accanto ad ognuna di essa.

Dopo la selezione, con il pulsante “*Salva*”, si visualizza l’elenco delle particelle selezionate.

La pagina riporta le particelle selezionate.

Il tasto “*Assegna particelle*” mostra l’elenco delle particelle che possono essere ancora assegnate.
 Il tasto “*Elimina particella*” consente di eliminare dalla lista una particella inserita erroneamente.
 Confermare l’operazione tramite il tasto OK”, alla domanda “*Confermi l’eliminazione della particella?*”.
 Selezionando il tasto “*annulla*” viene annullata l’operazione di elimina.

Alla fine dell’operazione di eliminazione, il sistema ripropone la pagina, con la lista delle particelle assegnate alla domanda.

4.11.1.2 Unità Vitate

Le Unità Vitate vengono assegnate selezionando una particella tra quelle inserite in domanda, e il tasto “*Unità Vitata*”

SISTEMA INFORMATIVO AGRICOLO NAZIONALE

Gestione Interventi RRV

Allegato 1 superficie a vigneto

VIGNETI CHE SI INTENDE RISTRUTTURARE

Cuaa: [redacted]
Denominazione: [redacted]
Campagna: 2020

3 record trovati, visualizzati tutti.
Pag. 1

Sel.	U.V.	Cod. Belfiore	Denominazione	C.P.	Sez.	Foglio	Part.	Sub	Condizione	Sup Eleg. da fascicolo (Mq)	Sup. da Ristrutturare (Mq)
<input type="radio"/>	<input checked="" type="checkbox"/>	F113	MELIZZANO			1	00105		PROPRIETA'	1081	0
<input type="radio"/>	<input checked="" type="checkbox"/>	F113	MELIZZANO			1	00513		PROPRIETA'	1554	0
<input type="radio"/>	<input checked="" type="checkbox"/>	IB09	SOLOPACA			6	00060		PROPRIETA'	1127	0

Assegna Particelle Elimina Particella Unità Vitate

La pagina di assegnazione delle unità vitate si presenta in due parti:

SISTEMA INFORMATIVO AGRICOLO NAZIONALE

Gestione Interventi RRV

Allegato 1 superficie a vigneto

Compilazione - Particelle - Unità Vitate

Cuaa: [redacted]
Denominazione: [redacted]
Campagna: 2020
Particella - Cod. Belfiore: F113 Denominazione: MELIZZANO
Sez.: Foglio: 1
Part.: 00513 Sub:

Unità Vitate da Schedario inserite in domanda
Nessun record trovato

Unità Vitate da Schedario non inserite in domanda

Sel.	Numero	Superficie (Mq)	Superficie da ristrutturare (Mq)	Anno Impianto	Varietà	Provenienza	Reimpianto anticipato	Forma di allevamento	Distanza su le file	Distanza tra le file
<input checked="" type="checkbox"/>	2	1554	<input type="text" value="1554"/>	1989	LAMBRUSCO MAESTRI N.	SCHEDARIO	<input type="checkbox"/>	ORIZZONTALE - RAGGI O BELUSSI	250	250

Indietro Salva

Nella prima parte della pagina vengono riportati i dati dell'azienda agricola (CUAA, denominazione del richiedente, Campagna di riferimento) ed i dati catastali della particella (cod. belfiore, denominazione, sez. Foglio, Part, sub).

La seconda parte è divisa in due:

Nella prima parte sono inserite le unità vitate provenienti da Schedario inserite in domanda, mentre nella parte bassa sono inserite le unità vitate provenienti da Schedario non inserite in domanda e che possono essere selezionate, riportando per ognuna di esse:

- Numero
- superficie (Mq)
- superficie da ristrutturare (Mq): campo editabile della schermata, permette di modificare la superficie da assegnare ad ogni unità vitata
- anno impianto
- varietà
- provenienza

- reimpianto anticipato, opzionale selezionabile in caso di reimpianto anticipato
- forma di allevamento
- Distanza su/tra le file

Le Unità Vitate possono essere selezionate **SOLO** se sono valorizzati i seguenti campi:

- Provenienza: deve essere da schedario
- Varietà
- Forma di allevamento
- Distanza su/tra le file

Per assegnare una unità vitata premere il tasto “*Salva*”.

Gestione Interventi RRV

Allegato 1 superficie a vigneto

Compilazione - Particelle - Unità Vitate

Cuaa: [redacted]
Denominazione: [redacted]
Campagna: 2020
Particella - Codi. Belfiore: F113 Denominazione: MELIZZANO
Sez.: Foglio: 1
Part.: 00513 Sub:

Unità Vitate da Schedario inserite in domanda

Un record trovato.
Pag. 1

Sel.	Numero	Superficie Richiesta(Mq)	Anno Impianto	Varietà	Forma di allevamento	Distanza su le file	Distanza tra le file	Reimpianto anticipato
<input type="radio"/>	2	1354	1989	LAMBRUSCO MAESTRI N.	ORIZZONTALE - RAGGI O BELUSSI	250	250	<input type="checkbox"/>

Elimina

Unità Vitate da Schedario non inserite in domanda

Viene riportata la lista delle unità vitate appena selezionate, nella sezione “*Unità vitate da Schedario inserite in domanda*”

E’ possibile eliminare una unità vitata per volta, tra quelle inserite in domanda, selezionando la particella e il tasto “*Elimina*”.

4.11.2 Vigneti da realizzare (Allegato 2)

Gestione Interventi RRV

Allegato 2

VIGNETI DA REALIZZARE

Cuaa: [redacted]
Denominazione: [redacted]
Campagna: 2023

Un record trovato.
Pag. 1

Sel.	Cod. Attività	Descr. Attività	Codice do/10	Descr. do/10	Superficie da realizzare (mq)	Superficie elegibile collegata (mq)	data termine realizzazione attività	Ridefinizione appezzamenti effettuata
<input type="radio"/>	A1	RICONVERSIONE VARIETALE - ESTIRPAZIONE E REIMPIANTO	A065	AGLIANICO DEL TABURNO	15001	30882	20/06/2024	SI

Inserisci Attività | Modifica Attività | Elimina Attività | Inserimento Particelle | Dettaglio Particelle | Dettaglio Appezzamenti | Definisce Appezzamenti | Verifica Congruenza Attività

Nella prima parte della pagina vengono riportati i dati dell'azienda agricola (CUAA, denominazione del richiedente, Campagna di riferimento)

Nella parte basse della pagina, la prima volta che si accede, è presente solo il pulsante "Inserisci Attività". Se sono presenti delle attività, vengono visualizzati anche i seguenti pulsanti:

- Modifica Attività;
- Elimina Attività;
- Inserimento Particelle;
- Dettaglio Particelle;
- Dettaglio Appezzamenti;
- Definisci Appezzamenti;
- Verifica Congruenza Attività.

4.11.2.1 Inserisci Attività

La pagina consente di definire una nuova attività specificando determinate caratteristiche:

Compilare i seguenti campi obbligatori:

- Attività (scegliere tra quelle proposte nell'elenco). Se nel Quadro B – Dichiarazioni ed impegni è stata scelta "domanda per la sottomisura fitosanitaria" vengono visualizzati solo le attività per la tipologia fitosanitaria. Non è possibile inserire nella stessa domanda attività di natura fitosanitaria e non;
- Codice do/Ig iscrizione vigneto (scegliere tra i valori proposti in elenco);
- Data termine realizzazione attività (è la data proposta sulla base della modalità di erogazione dell'aiuto scelta e sulla base di quando previsto dal piano regionale di riferimento);
- Superficie da realizzare in mq a livello di attività.

La **data termine realizzazione attività** che si sta inserendo e che dipende dalla tipologia di pagamento prescelta:

- per le domande a fidejussione l'unica data selezionabile è quella profilata sul piano regionale nella DRA (data del regime ordinario o TRANSITORIO nel caso in cui nel Quadro B – Dichiarazioni ed impegni della domanda sia stato selezionato il REGIME TRANSITORIO).

- per le domande a collaudo l'unica data selezionabile corrisponde a quella profilata sempre a livello di piano regionale.

Selezionare il tasto "Salva".

Se l'operazione si conclude con successo, sulla schermata viene visualizzato il messaggio "operazione eseguita correttamente".

4.11.2.2 Modifica attività

Selezionare un'attività presente nella lista dei vigneti da realizzare e selezionare il tasto "Modifica Attività".

- Allegato 2
- Cuaa: [empty]
- Denominazione: [empty]
- Campagna: 2023
- Attività: B1 - RISTRUTTURAZIONE - ESTIRPAZIONE E REIMPIANTO
- Codice do/Ig iscrizione vigneto: AGLIANICO DEL TABURNO
- Data termine realizzazione attività: 20/06/2024
- Superficie da realizzare: 10000

At the bottom right, there are buttons for 'Indietro' and 'Salva'.

Nella pagina è possibile modificare il solo Codice do/Ig iscrizione vigneto e la Superficie da realizzare per l'attività.

4.11.2.3 Elimina Attività

Selezionare un'attività presente nella lista dei vigneti da realizzare e selezionare il tasto "Elimina Attività".

Selez.	Cod. Attività	Descr. Attività	Cod. do/Ig	Superficie eleggibile collegata (mq)	data termine realizzazione attività	Ridefinizione appezzamenti effettuata
<input type="radio"/>	A1	RICONVERSIONE VARIETALE - ESTIRPAZIONE E REIMPIANTO	A055	30882	20/06/2024	SI
<input checked="" type="radio"/>	B1	RISTRUTTURAZIONE - ESTIRPAZIONE E REIMPIANTO	A065	0	20/06/2024	

The dialog box contains the text: "pre-esercizio.sian.it. Procedere con l'eliminazione dell'attività selezionata?" with 'OK' and 'Annulla' buttons.

L'applicazione chiede conferma dell'operazione. Qualora siano state già associate particelle (e quindi appezzamenti all'attività) questi verranno automaticamente eliminati.

4.11.2.1 Inserimento Particelle

Selezionare un'attività presente nella lista dei vigneti da realizzare e selezionare il tasto "Inserimento Particelle".

La pagina consente di selezionare in modo massivo determinate caratteristiche (Varietà uva, Forma di allevamento e sesto d'impianto) assegnando le medesime ad una o più particelle selezionate.

In fondo alla pagina sono presenti tre pulsanti:

Selezionando "Indietro" si torna alla lista delle attività.

Selezionando "Salva e continua" vengono salvate le particelle e la navigazione riporta sempre alla pagina di inserimento per consentire il salvataggio di ulteriori particelle e caratteristiche.

Selezionando "Salva e chiudi", nel caso in cui non ci siano errori, vengono salvate le particelle e si torna alla pagina della lista attività.

Qualora in fase di salvataggio vengano selezionate particelle precedentemente salvate con le stesse caratteristiche il sistema avvisa di eventuali particelle scartate inserendo le sole aventi caratteristiche univoce:

SIA N SISTEMA INFORMATIVO AGRICOLO NAZIONALE

Gestione Interventi RRV

Utente: Allegato 2

VIGNETI DA REALIZZARE - Inserimento Particelle HELP

Cuaa:
Denominazione:
Campagna: 2023

Attività: **A1 - RICONVERSIONE VARIETALE - ESTIRPAZIONE E REIMPIANTO**
Codice do/ig: **AGLIANICO DEL TABURNO**
Data termine realizzazione attività: **20/06/2024**
Superficie da realizzare: **15001**

Alcune particelle presentano già le caratteristiche scelte, si e' proceduto al salvataggio delle sole particelle con caratteristiche univoche

Particelle scartate poiché già associate alle caratteristiche scelte:

Cod. Belfiore	Comune	Sez.	Foglio	Part.	Sub	Condizione	Uso del suolo	Sup. eleggibile (Mq)
G386	PAUPISI		1	00388		AFFITTO	VITE-DA VINO---FALANGHINA B.	5074

Specificare di seguito le caratteristiche da applicare alle particelle selezionate:

Varietà uva:
 Forma di allevamento:
 Distanza su le file:
 Distanza tra le file:

Sel.	Cod. Belfiore	Comune	Sez.	Foglio	Part.	Sub	Condizione	Uso del suolo	Sup. eleggibile (Mq)
<input type="checkbox"/>	G386	PAUPISI		1	00388		AFFITTO	VITE-DA VINO---FALANGHINA B.	5074
<input type="checkbox"/>	G386	PAUPISI		1	00997		AFFITTO	VITE-DA VINO---FALANGHINA B.	1562
<input type="checkbox"/>	M093	VITULANO		2	00003		AFFITTO	VITE-DA VINO---MALVASIA BIANCA DI CANDIA B.	4702
<input type="checkbox"/>	M093	VITULANO		2	00111		AFFITTO	VITE-DA VINO---MALVASIA BIANCA DI CANDIA B.	6640

Nel caso in cui tutte le particelle selezionate risultino già inserite verrà mostrato il seguente messaggio:

SIA N SISTEMA INFORMATIVO AGRICOLO NAZIONALE

Gestione Interventi RRV

Utente: Allegato 2

VIGNETI DA REALIZZARE - Inserimento Particelle HELP

Cuaa:
Denominazione:
Campagna: 2023

Attività: **A1 - RICONVERSIONE VARIETALE - ESTIRPAZIONE E REIMPIANTO**
Codice do/ig: **AGLIANICO DEL TABURNO**
Data termine realizzazione attività: **20/06/2024**
Superficie da realizzare: **15001**

Errori riscontrati

• Attenzione! Tutte le particelle risultano già associate alle caratteristiche scelte, impossibile procedere al salvataggio

Specificare di seguito le caratteristiche da applicare alle particelle selezionate:

Varietà uva:
 Forma di allevamento:
 Distanza su le file:
 Distanza tra le file:

Sel.	Cod. Belfiore	Comune	Sez.	Foglio	Part.	Sub	Condizione	Uso del suolo	Sup. eleggibile (Mq)
<input type="checkbox"/>	G386	PAUPISI		1	00388		AFFITTO	VITE-DA VINO---FALANGHINA B.	5074
<input type="checkbox"/>	G386	PAUPISI		1	00997		AFFITTO	VITE-DA VINO---FALANGHINA B.	1562
<input type="checkbox"/>	M093	VITULANO		2	00003		AFFITTO	VITE-DA VINO---MALVASIA BIANCA DI CANDIA B.	4702
<input type="checkbox"/>	M093	VITULANO		2	00111		AFFITTO	VITE-DA VINO---MALVASIA BIANCA DI CANDIA B.	6640
<input type="checkbox"/>	M093	VITULANO		2	00111		AFFITTO	SEMINATIVI----NESSUNA VARIETA	406

In caso di alcuna sovrapposizione un messaggio di esito confermerà che tutte le particelle selezionate sono state salvate:

Operazione eseguita correttamente

Specificare di seguito le caratteristiche da applicare alle particelle selezionate:

Varietà uva:

Forma di allevamento:

Distanza su le file:

Distanza tra le file:

4.11.2.2 Dettaglio Particelle

Selezionare un'attività presente nella lista delle attività dell'Allegato 2 e selezionare il tasto "Dettaglio Particelle".

Nella pagina verranno visualizzate tutte le particelle afferenti l'attività.

In fondo alla pagina sono presenti due pulsanti:

- Elimina Particelle selezionate
- Modifica Particelle

4.11.2.3 Elimina Particelle

Dalla lista attività selezionare una specifica attività quindi Dettaglio Particelle.

Da qui tramite il pulsante "Elimina Particelle selezionate" è consentita la cancellazione di una o più particelle come mostrato di seguito:

Al termine dell'operazione verrà visualizzato il seguente messaggio di esito:

SISTEMA INFORMATIVO AGRICOLO NAZIONALE

Gestione Interventi RRV

Utente: **Allegato 2**

VIGNETI DA REALIZZARE - Dettaglio Particelle

Cuaa:
Denominazione:
Campagna: 2023

Attività: **A1 - RICONVERSIONE VARIETALE - ESTIRPAZIONE E REIMPIANTO**
Codice do/fg: **AGLIANICO DEL TABURNO**
Data termine realizzazione attività: **20/06/2024**
Superficie da realizzare: **15001**

Operazione eseguita con successo

Selezionare una o più particelle da eliminare:

Sel.	Cod. Belfiore	Comune	Sez.	Foglio	Part.	Sub	Condizione	Uso del suolo	Sup. eleggibile (Mq)	Varieta' uva	Forma di allevamento	Distanza su le file	Distanza tra le file
<input type="checkbox"/>	G386	PAUPISI	1	00388			AFFITTO	VITE-DA VINO---FALANGHINA B.	5074	AGLIANICO N.	ALBERELLO - CORDONE SPERONATO	10	15
<input type="checkbox"/>	G386	PAUPISI	1	00997			AFFITTO	VITE-DA VINO---FALANGHINA B.	1562	AGLIANICO N.	ALBERELLO - CORDONE SPERONATO	10	15
<input type="checkbox"/>	M093	VITULANO	2	00003			AFFITTO	VITE-DA VINO---MALVASIA BIANCA DI CANDIA B.	4702	AGLIANICO N.	ALBERELLO - CORDONE SPERONATO	10	15
<input type="checkbox"/>	M093	VITULANO	2	00111			AFFITTO	VITE-DA VINO---MALVASIA BIANCA DI CANDIA B.	6640	AGLIANICO N.	ALBERELLO - CORDONE SPERONATO	10	15
<input type="checkbox"/>	M093	VITULANO	2	00204			AFFITTO	VITE-DA VINO---MALVASIA BIANCA DI CANDIA B.	3612	AGLIANICO N.	ALBERELLO - CORDONE SPERONATO	10	15
<input type="checkbox"/>	M093	VITULANO	2	00240			AFFITTO	VITE-DA VINO---MALVASIA BIANCA DI CANDIA B.	8552	AGLIANICO N.	ALBERELLO - CORDONE SPERONATO	10	15

Indietro | Elimina Particelle selezionate | Modifica Particelle

4.11.2.4 Modifica Particelle

Dalla lista attività dell'Allegato 2 selezionare una specifica attività quindi "Dettaglio Particelle".
Da qui tramite il pulsante "Modifica Particelle" è possibile modificare puntualmente le caratteristiche afferenti una o più particelle.

SISTEMA INFORMATIVO AGRICOLO NAZIONALE

Gestione Interventi RRV

Utente: **Allegato 2**

VIGNETI DA REALIZZARE - Modifica Particelle

Cuaa:
Denominazione:
Campagna: 2023

Attività: **A1 - RICONVERSIONE VARIETALE - ESTIRPAZIONE E REIMPIANTO**
Codice do/fg: **AGLIANICO DEL TABURNO**
Data termine realizzazione attività: **20/06/2024**
Superficie da realizzare: **15001**

Selezionare una o più particelle da modificare:

Sel.	Cod. Belfiore	Comune	Sez.	Foglio	Part.	Sub	Condizione	Uso del suolo	Sup. eleggibile (Mq)	Varieta' uva	Forma di allevamento	Distanza su le file	Distanza tra le file
<input type="checkbox"/>	G386	PAUPISI	1	00388			AFFITTO	VITE-DA VINO---FALANGHINA B.	5074	AGLIANICO N.	ALBERELLO - CORDONE SPERONATO	10	15
<input checked="" type="checkbox"/>	G386	PAUPISI	1	00388			AFFITTO	VITE-DA VINO---FALANGHINA B.	5074	AGLIANICO N.	ALBERELLO - GUYOT	6	6
<input type="checkbox"/>	G386	PAUPISI	1	00997			AFFITTO	VITE-DA VINO---FALANGHINA B.	1562	AGLIANICO N.	ALBERELLO - CORDONE SPERONATO	10	15
<input type="checkbox"/>	M093	VITULANO	2	00003			AFFITTO	VITE-DA VINO---MALVASIA BIANCA DI CANDIA B.	4702	AGLIANICO N.	ALBERELLO - CORDONE SPERONATO	10	15
<input checked="" type="checkbox"/>	M093	VITULANO	2	00111			AFFITTO	VITE-DA VINO---MALVASIA BIANCA DI CANDIA B.	6640	AGLIANICO N.	ALBERELLO - CORDONE SPERONATO	10	15
<input type="checkbox"/>	M093	VITULANO	2	00204			AFFITTO	VITE-DA VINO---MALVASIA BIANCA DI CANDIA B.	3612	AGLIANICO N.	ALBERELLO - CORDONE SPERONATO	10	15
<input type="checkbox"/>	M093	VITULANO	2	00240			AFFITTO	VITE-DA VINO---MALVASIA BIANCA DI CANDIA B.	8552	AGLIANICO N.	ALBERELLO - CORDONE SPERONATO	10	15
<input type="checkbox"/>	M093	VITULANO	3	00096			AFFITTO	VITE-DA VINO---MALVASIA BIANCA DI CANDIA B.	1814	AGLIANICO N.	ALBERELLO - CORDONE SPERONATO	10	15

Indietro | Salva

Selezionando appunto una o più particelle i campi che possono essere modificati sono:

- Varietà uva: è possibile sceglierla nell'elenco della combo;
- Forma di allevamento: è possibile sceglierla nell'elenco della combo;
- Distanza su le file
- Distanza tra le file

Selezionando il pulsante Salva vengono fatti opportuni controlli per evitare che si assegnino erroneamente le medesime caratteristiche su due o più particelle:

Se non ci sono sovrapposizioni verrà visualizzato un messaggio di buon esito dell'operazione:

Attività: **A1 - RICONVERSIONE VARIETALE - ESTIRPAZIONE E REIMPIANTO**
Codice do/ig: **AGLIANICO DEL TABURNO**
Data termine realizzazione attività: **20/06/2024**
Superficie da realizzare: **15001**

Operazione eseguita con successo

Selezionare una o più particelle da modificare:

Sel.	Cod. Belfiore	Comune	Sez.	Foglio	Part.	Sub	Condizione	Uso del suolo	Sup. eleggibile (Mq)	Varietà uva	Forma di allevamento	Distanza su le file	Distanza tra le file
<input type="checkbox"/>	G386	PAUPISI	1	00388			AFFITTO	VITE-DA VINO---FALANGHINA B.	5074	AGLIANICO N.	ALBERELLO - CORDONE SPERONATO	10	15
<input type="checkbox"/>	G386	PAUPISI	1	00388			AFFITTO	VITE-DA VINO---FALANGHINA B.	5074	AGLIANICO N.	ALBERELLO - GUYOT	6	6
<input type="checkbox"/>	G386	PAUPISI	1	00997			AFFITTO	VITE-DA VINO---FALANGHINA B.	1562	AGLIANICO N.	ALBERELLO - CORDONE SPERONATO	10	15
<input type="checkbox"/>	M093	VITULANO	2	00003			AFFITTO	VITE-DA VINO---MALVASIA BIANCA DI CANDIA B.	4702	AGLIANICO N.	ALBERELLO - CORDONE SPERONATO	10	15
<input type="checkbox"/>	M093	VITULANO	2	00111			AFFITTO	VITE-DA VINO---MALVASIA BIANCA DI CANDIA B.	6640	AGLIANICO N.	ALBERELLO - CORDONE SPERONATO	10	15
<input type="checkbox"/>	M093	VITULANO	2	00204			AFFITTO	VITE-DA VINO---MALVASIA BIANCA DI CANDIA B.	3612	AGLIANICO N.	ALBERELLO - CORDONE SPERONATO	10	15
<input type="checkbox"/>	M093	VITULANO	2	00240			AFFITTO	VITE-DA VINO---MALVASIA BIANCA DI CANDIA B.	8552	AGLIANICO N.	ALBERELLO - CORDONE SPERONATO	10	15
<input type="checkbox"/>	M093	VITULANO	3	00096			AFFITTO	VITE-DA VINO---MALVASIA BIANCA DI CANDIA B.	1814	AGLIANICO N.	ALBERELLO - CORDONE SPERONATO	10	15

[Indietro](#) [Salva](#)

In caso di assegnazione delle medesime caratteristiche a più particelle viene mostrato il seguente messaggio di errore:

Attività: **A1 - RICONVERSIONE VARIETALE - ESTIRPAZIONE E REIMPIANTO**
Codice do/ig: **AGLIANICO DEL TABURNO**
Data termine realizzazione attività: **20/06/2024**
Superficie da realizzare: **15001**

Errori riscontrati

• Attenzione! Le particelle risultano già associate alle caratteristiche scelte, impossibile procedere con la modifica

Selezionare una o più particelle da modificare:

Sel.	Cod. Belfiore	Comune	Sez.	Foglio	Part.	Sub	Condizione	Uso del suolo	Sup. eleggibile (Mq)	Varietà uva	Forma di allevamento	Distanza su le file	Distanza tra le file
<input type="checkbox"/>	G386	PAUPISI	1	00388			AFFITTO	VITE-DA VINO---FALANGHINA B.	5074	AGLIANICO N.	ALBERELLO - CORDONE SPERONATO	10	15
<input checked="" type="checkbox"/>	G386	PAUPISI	1	00388			AFFITTO	VITE-DA VINO---FALANGHINA B.	5074	AGLIANICO N.	ALBERELLO - CORDONE SPERONATO	10	15
<input type="checkbox"/>	G386	PAUPISI	1	00997			AFFITTO	VITE-DA VINO---FALANGHINA B.	1562	AGLIANICO N.	ALBERELLO - CORDONE SPERONATO	10	15
<input type="checkbox"/>	M093	VITULANO	2	00003			AFFITTO	VITE-DA VINO---MALVASIA BIANCA DI CANDIA B.	4702	AGLIANICO N.	ALBERELLO - CORDONE SPERONATO	10	15
<input type="checkbox"/>	M093	VITULANO	2	00111			AFFITTO	VITE-DA VINO---MALVASIA BIANCA DI CANDIA B.	6640	AGLIANICO N.	ALBERELLO - CORDONE SPERONATO	10	15
<input type="checkbox"/>	M093	VITULANO	2	00204			AFFITTO	VITE-DA VINO---MALVASIA BIANCA DI CANDIA B.	3612	AGLIANICO N.	ALBERELLO - CORDONE SPERONATO	10	15
<input type="checkbox"/>	M093	VITULANO	2	00240			AFFITTO	VITE-DA VINO---MALVASIA BIANCA DI CANDIA B.	8552	AGLIANICO N.	ALBERELLO - CORDONE SPERONATO	10	15
<input type="checkbox"/>	M093	VITULANO	3	00096			AFFITTO	VITE-DA VINO---MALVASIA BIANCA DI CANDIA B.	1814	AGLIANICO N.	ALBERELLO - CORDONE SPERONATO	10	15

[Indietro](#) [Salva](#)

4.11.2.5 Dettaglio Appezzamenti

Dalla lista attività dell'Allegato 2 selezionare una specifica attività quindi "Dettaglio Appezzamenti".

La pagina mostra la lista degli appezzamenti inseriti tramite le funzionalità di Inserimento e Modifica Particelle.

SISTEMA INFORMATIVO AGRICOLO NAZIONALE

Gestione Interventi RRV

Utente: Allegato 2

VIGNETI DA REALIZZARE HELP

Cuaa: Denominazione: Campagna: 2023

Un record trovato.
Pag. 1

Sel.	Cod. Attività	Descr. Attività	Codice do/ig	Descr. do/ig	Superficie da realizzare (mq)	Superficie eleggibile collegata (mq)	data termine realizzazione attività	Ridefinizione appezzamenti effettuata
<input checked="" type="radio"/>	A1	RICONVERSIONE VARIETALE - ESTIRPAZIONE E REIMPIANTO	A065	AGLIANICO DEL TABURNO	15001	30142	20/06/2024	NO

[Inserisci Attività](#) | [Modifica Attività](#) | [Elimina Attività](#) | [Inserimento Particelle](#) | [Dettaglio Particelle](#) | [Dettaglio Appezzamenti](#) | [Definisci Appezzamenti](#) | [Verifica Congruenza Attività](#)

A valle della definizione / ridefinizione verrà mostrata la seguente schermata dove è possibile valorizzare la superficie da realizzare a livello di appezzamento:

Gestione Interventi RRV

Allegato 2

VIGNETI DA REALIZZARE - Dettaglio Appezzamenti

Cuaa:
Denominazione:
Campagna: 2023

Attività: A1 - RICONVERSIONE VARIETALE - ESTIRPAZIONE E REIMPIANTO
Codice do/Ig: AGLIANICO DEL TABURNO
Data termine realizzazione attività: 20/06/2024
Superficie da realizzare: 15001

N. APPE.	Cod. Belfiore	Comune	Sez.	Foglio	Lista Part. Cod. Belf - Fogl - Part	N. Part.	Sub	Varieta' uva	Forma di allevamento	Distanza su le file	Distanza tra le file	Sup. Eleggibile (Mq)	Sup. da realizzare (Mq)
1	G386	G386 - PAUPISI		1	G386 - 1 - 00388 G386 - 1 - 00997	2		AGLIANICO N.	ALBERELLO - CORDONE SPERONATO	10	15	6636	<input type="text"/>
2	M093	M093 - VITULANO		2	M093 - 2 - 00003 M093 - 2 - 00111 M093 - 2 - 00204 M093 - 2 - 00240	4		AGLIANICO N.	ALBERELLO - CORDONE SPERONATO	10	15	23506	<input type="text"/>
TOTALE												30142	0

Salva Indietro

Selezionando il pulsante Salva vengono fatti dei controlli di congruenza.

Nel caso in cui per uno specifico appezzamento si valorizza una Superficie da realizzare superiore alla sua superficie Eleggibile viene mostrato il seguente messaggio:

Gestione Interventi RRV

Allegato 2

VIGNETI DA REALIZZARE - Dettaglio Appezzamenti

Cuaa:
Denominazione:
Campagna: 2023

Attività: A1 - RICONVERSIONE VARIETALE - ESTIRPAZIONE E REIMPIANTO
Codice do/Ig: AGLIANICO DEL TABURNO
Data termine realizzazione attività: 20/06/2024
Superficie da realizzare: 15001

Errori riscontrati

- Il campo superficie da realizzare non puo' essere maggiore della superficie eleggibile dell'appezzamento di riferimento

N. APPE.	Cod. Belfiore	Comune	Sez.	Foglio	Lista Part. Cod. Belf - Fogl - Part	N. Part.	Sub	Varieta' uva	Forma di allevamento	Distanza su le file	Distanza tra le file	Sup. Eleggibile (Mq)	Sup. da realizzare (Mq)
1	G386	G386 - PAUPISI		1	G386 - 1 - 00388 G386 - 1 - 00997	2		AGLIANICO N.	ALBERELLO - CORDONE SPERONATO	10	15	6636	10000
2	M093	M093 - VITULANO		2	M093 - 2 - 00003 M093 - 2 - 00111 M093 - 2 - 00204 M093 - 2 - 00240	4		AGLIANICO N.	ALBERELLO - CORDONE SPERONATO	10	15	23506	50
TOTALE												30142	12000

Salva Indietro

Se invece la somma delle superfici inserite risulta maggiore della superficie da realizzare per l'attività verrà mostrato il seguente messaggio:

SISTEMA INFORMATIVO AGRICOLO NAZIONALE

Gestione Interventi RRV

Utenze: **Allegato 2**

VIGNETI DA REALIZZARE - Dettaglio Appezzamenti HELP

Cuaa:
Denominazione:
Campagna: 2023

Attività: A1 - RICONVERSIONE VARIETALE - ESTIRPAZIONE E REIMPIANTO
Codice doTip: AGLIANICO DEL TABURNO
Data termine realizzazione attività: 20/06/2024
Superficie da realizzare: 15001

Errori riscontrati

- La somma delle superfici da realizzare sui singoli appezzamenti non può essere maggiore della superficie definita a livello di attività

N. APPE.	Cod. Belfiore	Comune	Sez.	Foglio	Lista Part. Cod.Belf - Fogl - Part	N. Part.	Sub	Varieta' uva	Forma di allevamento	Distanza su le file	Distanza tra le file	Sup. Eleggibile (Mq)	Sup. da realizzare (Mq)
1	G386	G386 - PAUPISI		1	G386 - 1 - 00388 G386 - 1 - 00997	2		AGLIANICO N.	ALBERELLO - CORDONE SPERONATO	10	15	6636	6636
2	M093	M093 - VITULANO		2	M093 - 2 - 00003 M093 - 2 - 00111 M093 - 2 - 00204 M093 - 2 - 00240	4		AGLIANICO N.	ALBERELLO - CORDONE SPERONATO	10	15	23506	23506
TOTALE												30142	12000

Salva | Indietro

Se i controlli vengono superati verrà mostrato il seguente messaggio e le superfici da realizzare inserite verranno associate ai corrispettivi appezzamenti:

SISTEMA INFORMATIVO AGRICOLO NAZIONALE

Gestione Interventi RRV

Utenze: **Allegato 2**

VIGNETI DA REALIZZARE - Dettaglio Appezzamenti HELP

Cuaa:
Denominazione:
Campagna: 2023

Attività: A1 - RICONVERSIONE VARIETALE - ESTIRPAZIONE E REIMPIANTO
Codice doTip: AGLIANICO DEL TABURNO
Data termine realizzazione attività: 20/06/2024
Superficie da realizzare: 15001

Operazione effettuata con successo

N. APPE.	Cod. Belfiore	Comune	Sez.	Foglio	Lista Part. Cod.Belf - Fogl - Part	N. Part.	Sub	Varieta' uva	Forma di allevamento	Distanza su le file	Distanza tra le file	Sup. Eleggibile (Mq)	Sup. da realizzare (Mq)
1	G386	G386 - PAUPISI		1	G386 - 1 - 00388 G386 - 1 - 00997	2		AGLIANICO N.	ALBERELLO - CORDONE SPERONATO	10	15	6636	5001
2	M093	M093 - VITULANO		2	M093 - 2 - 00003 M093 - 2 - 00111 M093 - 2 - 00204 M093 - 2 - 00240	4		AGLIANICO N.	ALBERELLO - CORDONE SPERONATO	10	15	23506	10000
TOTALE												30142	15001

Salva | Indietro

4.11.2.6 Definisci Appezzamenti

Dalla lista attività dell'Allegato 2 selezionare una specifica attività quindi "Definisci Appezzamenti".

La pagina richiede conferma dell'operazione:

Superficie eleggibile collegata (mq)	data termine realizzazione attività	Ridefinizione appezzamenti effettuata
30142	20/06/2024	NO

Selezionando OK verrà mostrato il seguente messaggio di esito:

Superficie da realizzare (mq)	Superficie eleggibile collegata (mq)	data termine realizzazione attività	Ridefinizione appezzamenti effettuata
15001	30142	20/06/2024	SI

Una volta che l'appezzamento è definito si potrà procedere all'attribuzione delle superfici da realizzare come descritto al paragrafo precedente.

4.11.2.7 Verifica Congruenza Attività

Dalla lista attività dell'Allegato 2 è possibile selezionare il pulsante "Verifica Congruenza Attività" al fine di poter verificare:

- la compatibilità totale della superficie inserita come allegato 1 e gli interventi compatibili con vigneto esistente, e totale superfici diritti e interventi compatibili;
- la capienza della superficie eleggibile per le particelle inserite nelle attività a livello di domanda
- la presenza di un'attività già inserita con quelle stesse caratteristiche

L'operazione conclusa con successo visualizza sulla schermata il messaggio "Non sono state riscontrate incongruenze".

Nel caso in cui la verifica non vada a buon fine, viene visualizzato uno dei seguenti messaggi, in base alla tipologia di incongruenza riscontrata:

- Riscontrata incongruenza tra superficie indicata nell'Allegato 1 (vigneti esistenti) e superfici inserite nell'Allegato 2 per reimpianto e/o riconversione;
- Riscontrata incongruenza tra superficie indicata come autorizzazione utilizzate e superfici inserite nell'Allegato 2 per reimpianto da autorizzazione;

- Ricontrata incongruenza tra superfici indicate nell'Allegato 2 e superfici eleggibili da fascicolo per le particelle indicate;
- Ricontrata una particella con caratteristiche del vigneto iniziali uguali a quelle finali;
- Non è consentito inserire nell'allegato 2 attività uguali con date di termine realizzazione differenti;
- Presenti interventi senza particelle;
- Ricontrata incongruenza tra superfici richieste negli appezzamenti dell'Allegato 2 e le superfici eleggibili da fascicolo per le particelle associate agli appezzamenti;
- Ricontrata attività priva di superfici collegate;
- Ricontrata presenza di appezzamenti per cui non è stata effettuata la ridefinizione dopo l'ultima modifica;
- Ricontrata presenza di appezzamenti per cui non è stata impostata la superficie da realizzare;
- Ricontrata presenza di attività con superfici da realizzare incongruenti con quelle degli appezzamenti;
- Le superfici da realizzare sono maggiori delle superfici eleggibili delle particelle inserite negli appezzamenti.

SIA N SISTEMA INFORMATIVO AGRICOLO NAZIONALE

Gestione Interventi RRV

Utente: HELP

VIGNETI DA REALIZZARE

Cuaa:
Denominazione:
Campagna: 2023

Errori riscontrati

Ricontrata incongruenza tra superficie indicata nell'Allegato 1 (vigneti esistenti) e superfici inserite nell'Allegato 2 per reimpianto e/o riconversione
Ricontrata presenza di attività con superfici da realizzare incongruenti con quelle degli appezzamenti

Un record trovato.
Pag. 1

Selez.	Cod. Attività	Descr. Attività	Codice do/Ig	Descr. do/Ig	Superficie da realizzare (mq)	Superficie eleggibile collegata (mq)	data termine realizzazione attività	Ridefinizione appezzamenti effettuata
<input type="radio"/>	A1	RICONVERSIONE VARIETALE - ESTIRPAZIONE E REIMPIANTO	A065	AGLIANICO DEL TABURNO	15001	30142	20/06/2024	SI

Inserisci Attività | Modifica Attività | Elimina Attività | Inserimento Particelle | Dettaglio Particelle | Dettaglio Appezzamenti | Definisci Appezzamenti | Verifica Congruenza Attività

4.11.3 Opere minori con nuova gestione appezzamenti / interventi

Dalla campagna 2021 sarà possibile presentare sulla domanda iniziale rilasciata o, in presenza di atto successivo che ha modificato il progetto, sull'ultimo atto di rettifica/variante rilasciato, un'istanza di opere minori (allegato 9).

Per Opera Minore si intende la possibilità di apportare all'operazione inizialmente approvata delle modifiche di minore entità.

Tali modifiche possono essere attuate senza un'autorizzazione preventiva, a condizione che:

- 1) non pregiudichino l'ammissibilità di qualsiasi parte dell'operazione;
- 2) siano mantenuti gli obiettivi generali del progetto;
- 3) non modifichino i criteri di priorità indicati, tali da comportare la non finanziabilità dell'operazione.

Rientrano tra le Opere Minori tutte le modifiche non considerate Varianti, ad esempio:

- la variazione delle caratteristiche del vigneto autorizzato (varietà, sesto d'impianto, forma di allevamento);
- la modifica della localizzazione geografica (es. foglio e particella) dell'intervento.

Il progetto non dovrà avere altre domande in compilazione, non dovrà avere il saldo avviato e dovrà avere la finanziabilità approvata.

Per tutte le opere minori aperte successivamente a giugno 2022, cliccando la voce del menu a sinistra "Opere minori (Allegato 9)" si accede alla pagina riportata in figura in cui la lista delle attività è determinata dall'operazione di ridefinizione di attività e appezzamenti effettuata al momento dell'apertura dell'opera minore.

Le attività vengono suddivise per:

Cod. Attività

Descr. Attività

Codice do/Ig

Descr. do/Ig

SISTEMA INFORMATIVO AGRICOLO NAZIONALE

Gestione Interventi RRV

Utente: ██████████

- ▶ Vigneti attualmente esistenti che si intende ristrutturare (Allegato 1)
- ▶ Vigneti da realizzare (Allegato 2)
- ▶ Opere Minori (Allegato 9)
- ▶ Domanda

Allegato 9

OPERE MINORI VIGNETI DA REALIZZARE

HELP

Cuaa: ██████████
Denominazione: ██████████
Campagna: 2023

DATI DA FINANZIABILITA'

2 record trovati, visualizzati tutti.
Pag. 1

Codice Attività	Descrizione Attività	Superficie Richiesta (mq) in domanda	Superficie Finanziata (mq)	Data termine realizz. attività
A2	RICONVERSIONE VARIETALE - REIMPIANTO CON DIRITTO /AUTORIZZAZIONE	29000	28980	20/06/2024
A2I	RICONVERSIONE VARIETALE REIMPIANTO CON DIRITTO/AUTORIZZAZIONE + IMPIANTO IRRIGAZIONE	32000	31980	20/06/2024
TOTALE		61000	60960	

DATI OPERE MINORI VIGNETI DA REALIZZARE

2 record trovati, visualizzati tutti.
Pag. 1

Sel.	Cod. Attività	Descr. Attività	Codice do/Ig	Descr. do/Ig	Superficie finanziata (mq)	Superficie da realizzare (mq)	Superficie elegibile collegata (mq)	data termine realizzazione attività	Ridefinizione appezzamenti effettuata
<input type="radio"/>	A2	RICONVERSIONE VARIETALE - REIMPIANTO CON DIRITTO /AUTORIZZAZIONE	B453	FRIULI O FRIULI VENEZIA GIULIA O FURLANJA	28980	28980	60712	20/06/2024	SI
<input type="radio"/>	A2I	RICONVERSIONE VARIETALE REIMPIANTO CON DIRITTO/AUTORIZZAZIONE + IMPIANTO IRRIGAZIONE	B453	FRIULI O FRIULI VENEZIA GIULIA O FURLANJA	31980	31980	56641	20/06/2024	SI
TOTALE					60960	60960			

Sono presenti i seguenti tasti funzione, che vengono descritti di seguito:

- Aggiorna dati Fascicolo;
- Inserisci Vigneto da realizzare;
- Modifica Vigneto da realizzare;
- Elimina Vigneto da realizzare;
- Inserimento Particelle;
- Dettaglio Particelle;
- Dettaglio Appezzamenti;
- Definisci Appezzamenti;
- Verifica Congruenza Attività.
- Annulla opera minore;
- Chiudi opera minore.

Finché l'opera minore non è chiusa è possibile effettuare l'annullamento, cliccando il tasto "Annulla Opere minori", mediante il quale le modifiche effettuate non saranno più attive; sarà successivamente possibile riaprire una nuova opera minore, tramite l'apposito pulsante "Riapri opera minore".

Alla chiusura dell'istanza di opera minore, viene generato il PDF di stampa dell'allegato 9.

Contestualmente verranno travasate le informazioni dei cambiamenti effettuati nell'istanza delle opere minori all'interno dei dati dei vigneti da realizzare (allegato 2). Tali informazioni saranno per tanto così rese disponibili a qualsiasi atto successivo riferito al progetto.

Nella pagina non ci sono più i pulsanti "Annulla opera minore" e "Modifica intervento" e compaiono i pulsanti "Ristampa", tramite cui è possibile recuperare il PDF prodotto in chiusura ed il pulsante "Riapri opera minore".

Alla pressione di quest'ultimo, l'attuale istanza viene archiviata e ne viene aperta una ex-novo.

4.11.3.1 Aggiorna dati Fascicolo

La funzionalità consente di allineare le particelle oggetto di modifica minore all'eventuale ultima scheda di validazione valida. Alla pressione del pulsante verrà chiesta conferma dell'operazione:

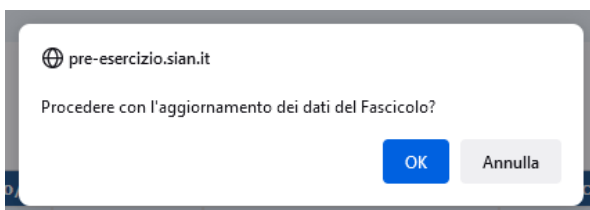

Selezionando OK si procede all'aggiornamento da fascicolo: un successivo messaggio informerà l'utente sull'esito dell'operazione.

4.11.3.2 Inserisci Vigneto da realizzare

Selezionando il pulsante "Inserisci Vigneto da realizzare", viene visualizzata la pagina per l'inserimento di un nuovo vigneto da realizzare per l'opera minore.

Copyright © 2009 | SIN s.r.l.

Per procedere alla creazione, è necessario selezionare un'attività e un codice do/Ig, oltre ad inserire la superficie da realizzare per il nuovo vigneto. In particolare, è possibile scegliere l'attività tra quelle presenti in fase di finanziabilità; non è possibile modificarle o inserirne di nuove.

Alla selezione del tasto "Salva", il sistema controlla che non siano stati inseriti altri vigneti con la medesima combinazione di attività e codice do/Ig. Se è già presente un valore con tale caratteristiche, viene proposto un messaggio di errore, come da figura seguente.

Copyright © 2009 | SIN s.r.l.

In caso contrario, il salvataggio va a buon fine e l'utente può visualizzare la lista dei vigneti da realizzare aggiornata con il nuovo valore.

SISTEMA INFORMATIVO AGRICOLO NAZIONALE

Gestione Interventi RRV

Utente: ██████████

- ▶ Vigneti attualmente esistenti che si intende ristrutturare (Allegato 1)
- ▶ Vigneti da realizzare (Allegato 2)
- ▶ Opere Minori (Allegato 9)
- ▶ Domanda

Allegato 9

OPERE MINORI VIGNETI DA REALIZZARE HELP

Cuaa: ██████████
Denominazione: ██████████
Campagna: 2023

✔ **Operazione eseguita correttamente**

DATI DA FINANZIABILITA'

2 record trovati, visualizzati tutti.
Pag. 1

Codice Attività	Descrizione Attività	Superficie Richiesta (mq) in domanda	Superficie Finanziata (mq)	Data termine realizz. attività
A2	RICONVERSIONE VARIETALE - REIMPIANTO CON DIRITTO /AUTORIZZAZIONE	29000	28980	20/06/2024
A2I	RICONVERSIONE VARIETALE REIMPIANTO CON DIRITTO/AUTORIZZAZIONE + IMPIANTO IRRIGAZIONE	32000	31980	20/06/2024
TOTALE		61000	60960	

DATI OPERE MINORI VIGNETI DA REALIZZARE

3 record trovati, visualizzati tutti.
Pag. 1

Sel.	Cod. Attività	Descr. Attività	Codice do/Ig	Descr. do/Ig	Superficie finanziata (mq)	Superficie da realizzare (mq)	Superficie elegibile collegata (mq)	data termine realizzazione attività	Ridefinizione appezzamenti effettuata
<input type="radio"/>	A2	RICONVERSIONE VARIETALE - REIMPIANTO CON DIRITTO /AUTORIZZAZIONE	B229	CARSO	0	7500	0	20/06/2024	NO
<input type="radio"/>	A2	RICONVERSIONE VARIETALE - REIMPIANTO CON DIRITTO /AUTORIZZAZIONE	B453	FRIULI O FRIULI VENEZIA GIULIA O FURLANIA	28980	28980	60712	20/06/2024	SI
<input type="radio"/>	A2I	RICONVERSIONE VARIETALE REIMPIANTO CON DIRITTO/AUTORIZZAZIONE + IMPIANTO IRRIGAZIONE	B453	FRIULI O FRIULI VENEZIA GIULIA O FURLANIA	31980	31980	56641	20/06/2024	SI
	TOTALE				60960	68460			

Aggiorna dati Fascicolo
Inserisci Vigneto da realizzare
Modifica Vigneto da realizzare
Elimina Vigneto da realizzare

Inserimento Particelle
Dettaglio Particelle
Dettaglio Appezzamenti
Definisci Appezzamenti
Verifica Congruenza Attività

Annulla opera minore
Chiudi opera minore

Copyright © 2009 | SIN s.r.l.

Successivamente, affinché la Verifica Congruenza Attività venga eseguita con successo e sia possibile effettuare la chiusura dell'opera minore, il sistema controllerà che la somma delle superfici da realizzare per i vigneti associati alla stessa attività coincida con quella finanziata per l'attività stessa. In caso contrario, verrà mostrato un errore e non sarà possibile chiudere l'opera minore.

4.11.3.3 Modifica Vigneto da realizzare

La funzionalità permette di modificare le caratteristiche dei vigneti da realizzare, sia inseriti mediante la funzionalità "Inserisci Vigneto da realizzare" che già presenti in fase di finanziabilità, mantenendo come vincolo l'attività ad essi associata.

È necessario selezionare un vigneto da realizzare nella lista e poi cliccare su "Modifica Vigneto da realizzare", per accedere alla schermata di modifica.

SIAN SISTEMA INFORMATIVO AGRICOLO NAZIONALE

Gestione Interventi RRV

Utente: ██████████ Allegato 9

OPERE MINORI VIGNETI DA REALIZZARE HELP

Cuaa: ██████████
Denominazione: ██████████
Campagna: 2023

✔ **Operazione eseguita correttamente**

DATI DA FINANZIABILITA'

2 record trovati, visualizzati tutti.
Pag. 1

Codice Attività	Descrizione Attività	Superficie Richiesta (mq) in domanda	Superficie Finanziata (mq)	Data termine realizz. attività
A2	RICONVERSIONE VARIETALE - REIMPIANTO CON DIRITTO /AUTORIZZAZIONE	29000	28980	20/06/2024
A2I	RICONVERSIONE VARIETALE REIMPIANTO CON DIRITTO/AUTORIZZAZIONE + IMPIANTO IRRIGAZIONE	32000	31980	20/06/2024
TOTALE		61000	60960	

DATI OPERE MINORI VIGNETI DA REALIZZARE

3 record trovati, visualizzati tutti.
Pag. 1

Sel.	Cod. Attività	Descr. Attività	Codice do/Ig	Descr. do/Ig	Superficie finanziata (mq)	Superficie da realizzare (mq)	Superficie elegibile collegata (mq)	data termine realizzazione attività	Ridefinizione appezzamenti effettuata
<input type="radio"/>	A2	RICONVERSIONE VARIETALE - REIMPIANTO CON DIRITTO /AUTORIZZAZIONE	B229	CARSO	0	7500	0	20/06/2024	NO
<input checked="" type="radio"/>	A2	RICONVERSIONE VARIETALE - REIMPIANTO CON DIRITTO /AUTORIZZAZIONE	B453	FRIULI O FRIULI VENEZIA GIULIA O FURLANIA	28980	28980	60712	20/06/2024	SI
<input type="radio"/>	A2I	RICONVERSIONE VARIETALE REIMPIANTO CON DIRITTO/AUTORIZZAZIONE + IMPIANTO IRRIGAZIONE	B453	FRIULI O FRIULI VENEZIA GIULIA O FURLANIA	31980	31980	56641	20/06/2024	SI
	TOTALE				60960	68460			

Copyright © 2009 | SIN s.r.l.

Nella schermata, i campi modificabili sono quelli relativi al codice do/Ig e alla superficie da realizzare. L'attività e la data termine realizzazione vigneto non saranno modificabili.

SIAN SISTEMA INFORMATIVO AGRICOLO NAZIONALE

Gestione Interventi RRV

Utente: ██████████ Allegato 9

VIGNETI DA REALIZZARE - Modifica Attività HELP

Cuaa: ██████████
Denominazione: ██████████
Campagna: 2023

Attività:

Codice do/Ig iscrizione vigneto:

Data termine realizzazione vigneto:

Superficie da realizzare:

Copyright © 2009 | SIN s.r.l.

Alla selezione del tasto “Salva”, il sistema effettua dei controlli e, in caso di presenza di altro vigneto con la stessa combinazione di attività e codice do/Ig, viene visualizzato lo stesso errore descritto nella sezione relativa all’inserimento vigneto da realizzare. In caso contrario, l’operazione viene completata e la lista dei vigneti da realizzare aggiornata.

SISTEMA INFORMATIVO AGRICOLO NAZIONALE

Gestione Interventi RRV

Utente: ██████████

- Vigneti attualmente esistenti che si intende ristrutturare (Allegato 1)
- Vigneti da realizzare (Allegato 2)
- Opere Minori (Allegato 9)
- Domanda

Allegato 9

OPERE MINORI VIGNETI DA REALIZZARE HELP

Cuaa ██████████
Denominazione: ██████████
Campagna: 2023

✔ **Operazione eseguita correttamente**

DATI DA FINANZIABILITA'

2 record trovati, visualizzati tutti.
Pag. 1

Codice Attività	Descrizione Attività	Superficie Richiesta (mq) in domanda	Superficie Finanziata (mq)	Data termine realizz. attività
A2	RICONVERSIONE VARIETALE - REIMPIANTO CON DIRITTO /AUTORIZZAZIONE	29000	28980	20/06/2024
A2I	RICONVERSIONE VARIETALE REIMPIANTO CON DIRITTO/AUTORIZZAZIONE + IMPIANTO IRRIGAZIONE	32000	31980	20/06/2024
TOTALE		61000	60960	

DATI OPERE MINORI VIGNETI DA REALIZZARE

3 record trovati, visualizzati tutti.
Pag. 1

Sel.	Cod. Attività	Descr. Attività	Codice do/Ig	Descr. do/Ig	Superficie finanziata (mq)	Superficie da realizzare (mq)	Superficie elegibile collegata (mq)	data termine realizzazione attività	Ridefinizione appezzamenti effettuata
<input type="radio"/>	A2	RICONVERSIONE VARIETALE - REIMPIANTO CON DIRITTO /AUTORIZZAZIONE	B035	COLLIO GORIZIANO O COLLIO	28980	21580	60712	20/06/2024	SI
<input type="radio"/>	A2	RICONVERSIONE VARIETALE - REIMPIANTO CON DIRITTO /AUTORIZZAZIONE	B229	CARSO	0	7500	0	20/06/2024	NO
<input type="radio"/>	A2I	RICONVERSIONE VARIETALE REIMPIANTO CON DIRITTO/AUTORIZZAZIONE + IMPIANTO IRRIGAZIONE	B453	FRIULI O FRIULI VENEZIA GIULIA O FURLANJA	31980	31980	56641	20/06/2024	SI
TOTALE					60960	61060			

Aggiorna dati Fascicolo
Inserisci Vigneto da realizzare
Modifica Vigneto da realizzare
Elimina Vigneto da realizzare

Inserimento Particelle
Dettaglio Particelle
Dettaglio Appezzamenti
Definisci Appezzamenti
Verifica Congruenza Attività

Annulla opera minore
Chiudi opera minore

4.11.3.4 Elimina Vigneto da realizzare

La funzionalità permette di rimuovere un vigneto da realizzare presente in elenco.

Selezionando un valore nella lista dei vigneti da realizzare e cliccando sul tasto “Elimina Vigneto da realizzare”, viene proposto un popup per la conferma dell’operazione.

Domanda

2 record trovati, visualizzati tutti.
Pag. 1

Procedere con l'eliminazione del vigneto selezionato?

OK Annulla

Codice Attività	Descr. Attività	Superficie Richiesta (mq) in domanda	Superficie Finanziata (mq)	Data termine realizz. attività
A2	RICONVERSIONE VARIETALE - REIMPIANTO CON DIRITTO /AUTORIZZAZIONE	29000	28980	20/06/2024
A2I	RICONVERSIONE VARIETALE REIMPIANTO CON DIRITTO/AUTORIZZAZIONE + IMPIANTO IRRIGAZIONE	32000	31980	20/06/2024
TOTALE		61000	60960	

DATI OPERE MINORI VIGNETI DA REALIZZARE

4 record trovati, visualizzati tutti.
Pag. 1

Sel.	Cod. Attività	Descr. Attività	Codice do/Ig	Descr. do/Ig	Superficie finanziata (mq)	Superficie da realizzare (mq)	Superficie elegibile collegata (mq)	data termine realizzazione attività	Ridefinizione appezzamenti effettuata
<input type="radio"/>	A2	RICONVERSIONE VARIETALE - REIMPIANTO CON DIRITTO /AUTORIZZAZIONE	B035	COLLIO GORIZIANO O COLLIO	28980	21580	60712	20/06/2024	SI
<input type="radio"/>	A2	RICONVERSIONE VARIETALE - REIMPIANTO CON DIRITTO /AUTORIZZAZIONE	B229	CARSO	0	7500	0	20/06/2024	NO
<input checked="" type="radio"/>	A2I	RICONVERSIONE VARIETALE REIMPIANTO CON DIRITTO/AUTORIZZAZIONE + IMPIANTO IRRIGAZIONE	A034	COLLI ORIENTALI DEL FRIULI PICOLIT	0	1000	15301	20/06/2024	SI
<input type="radio"/>	A2I	RICONVERSIONE VARIETALE REIMPIANTO CON DIRITTO/AUTORIZZAZIONE + IMPIANTO IRRIGAZIONE	B453	FRIULI O FRIULI VENEZIA GIULIA O FURLANJA	31980	31980	56641	20/06/2024	SI
TOTALE					60960	62060			

Cliccando il tasto "OK", il valore selezionato viene eliminato e la lista viene aggiornata.

SIAN SISTEMA INFORMATIVO AGRICOLO NAZIONALE
Gestione Interventi RRV

- Utente: ██████████
- Vigneti attualmente esistenti che si intende ristrutturare (Allegato 1)
- Vigneti da realizzare (Allegato 2)
- Opere Minori (Allegato 9)
- Domanda

Allegato 9

OPERE MINORI VIGNETI DA REALIZZARE

HELP

Cuaa: ██████████
Denominazione: ██████████
Campagna: 2023

Operazione eseguita correttamente

DATI DA FINANZIABILITA'

2 record trovati, visualizzati tutti.
Pag. 1

Codice Attività	Descrizione Attività	Superficie Richiesta (mq) in domanda	Superficie Finanziata (mq)	Data termine realizz. attività
A2	RICONVERSIONE VARIETALE - REIMPIANTO CON DIRITTO /AUTORIZZAZIONE	29000	28980	20/06/2024
A2I	RICONVERSIONE VARIETALE REIMPIANTO CON DIRITTO/AUTORIZZAZIONE + IMPIANTO IRRIGAZIONE	32000	31980	20/06/2024
TOTALE		61000	60960	

DATI OPERE MINORI VIGNETI DA REALIZZARE

3 record trovati, visualizzati tutti.
Pag. 1

Sel.	Cod. Attività	Descr. Attività	Codice do/Ig	Descr. do/Ig	Superficie finanziata (mq)	Superficie da realizzare (mq)	Superficie elegibile collegata (mq)	data termine realizzazione attività	Ridefinizione appezzamenti effettuata
<input type="radio"/>	A2	RICONVERSIONE VARIETALE - REIMPIANTO CON DIRITTO /AUTORIZZAZIONE	B035	COLLIO GORIZIANO O COLLIO	28980	21580	60712	20/06/2024	SI
<input type="radio"/>	A2	RICONVERSIONE VARIETALE - REIMPIANTO CON DIRITTO /AUTORIZZAZIONE	B229	CARSO	0	7500	0	20/06/2024	NO
<input type="radio"/>	A2I	RICONVERSIONE VARIETALE REIMPIANTO CON DIRITTO/AUTORIZZAZIONE + IMPIANTO IRRIGAZIONE	B453	FRIULI O FRIULI VENEZIA GIULIA O FURLANJA	31980	31980	56641	20/06/2024	SI
TOTALE					60960	61060			

4.11.3.5 Inserimento Particelle

Selezionando un'attività presente nella lista e quindi il tasto "Inserimento Particelle", viene mostrata la seguente pagina.

Gestione Interventi RRV

Allegato 9

VIGNETI DA REALIZZARE - Inserimento Particelle

Cuaa:
Denominazione:
Campagna: 2023

Attività: A2 - RICONVERSIONE VARIETALE - REIMPIANTO CON DIRITTO /AUTORIZZAZIONE
Codice do/g: FRIULI O FRIULI VENEZIA GIULIA O FURLANJA
Data termine realizzazione attività: 20/06/2024
Superficie da realizzare: 28980

Specificare di seguito le caratteristiche da applicare alle particelle selezionate:

Varietà uva: Selezionare
Forma di allevamento: Selezionare
Distanza su le file:
Distanza tra le file:

Sel.	Cod. Belfiore	Comune	Sez.	Foglio	Part.	Sub	Condizione	Uso del suolo	Sup. eleggibile (Ha)
<input type="checkbox"/>	A346	AQUILEIA	A	6	00913	1	AFFITTO	VITE-DA VINO---REFOSCO DAL PEDUNCOLO ROSSO N.	900
<input type="checkbox"/>	A346	AQUILEIA	A	6	00913	1	AFFITTO	VITE-DA VINO---CABERNET FRANC N.	1769
<input type="checkbox"/>	A346	AQUILEIA	A	6	00913	1	AFFITTO	VITE-DA VINO---TRAMINER AROMATICO RS.	1800
<input type="checkbox"/>	A346	AQUILEIA	A	6	00913	1	AFFITTO	VITE-DA VINO---TOCAI FRIULANO B.	1940
<input type="checkbox"/>	A346	AQUILEIA	A	6	00913	1	AFFITTO	VITE-DA VINO---MERLOT N.	8978
<input type="checkbox"/>	A346	AQUILEIA	A	6	00913	1	AFFITTO	VITE-DA VINO---PINOT GRIGIO G.	19481
<input type="checkbox"/>	A346	AQUILEIA	A	6	00913	1	AFFITTO	SUPERFICI AGRICOLE RITIRATE DALLA PRODUZIONE--TERRENO COPERTO DA VEGETAZIONE SPONTANEA-COPERTURA VEGETALE SPONTANEA-NESSUNA VARIETA	1392
<input type="checkbox"/>	A346	AQUILEIA	A	10	00950	18	AFFITTO	VITE-DA VINO---PINOT GRIGIO G.	30356
<input type="checkbox"/>	A346	AQUILEIA	A	10	00950	18	AFFITTO	USO NON AGRICOLO - TARE ----NESSUNA VARIETA	3322
<input type="checkbox"/>	C640	CHIONS	19	00171			AFFITTO	VITE-DA VINO---GLERA B. (EX PROSECCO B.)	4690
<input type="checkbox"/>	C640	CHIONS	19	00171			AFFITTO	USO NON AGRICOLO - TARE ----NESSUNA VARIETA	941
<input type="checkbox"/>	C640	CHIONS	19	00972			AFFITTO	VITE-DA VINO---GLERA B. (EX PROSECCO B.)	1810
<input type="checkbox"/>	C640	CHIONS	19	00972			AFFITTO	USO NON AGRICOLO - TARE ----NESSUNA VARIETA	516

Essa consente di selezionare in modo massivo determinate caratteristiche (Varietà uva, Forma di allevamento e sesto d'impianto) assegnando le medesime ad una o più particelle selezionate.

Gestione Interventi RRV

Allegato 9

VIGNETI DA REALIZZARE - Inserimento Particelle

Cuaa:
Denominazione:
Campagna: 2023

Attività: A2 - RICONVERSIONE VARIETALE - REIMPIANTO CON DIRITTO /AUTORIZZAZIONE
Codice do/g: FRIULI O FRIULI VENEZIA GIULIA O FURLANJA
Data termine realizzazione attività: 20/06/2024
Superficie da realizzare: 28980

Specificare di seguito le caratteristiche da applicare alle particelle selezionate:

Varietà uva: CABERNET EIDOS N.
Forma di allevamento: SPALLIERA - CAPOVOLTO
Distanza su le file: 80
Distanza tra le file: 90

Sel.	Cod. Belfiore	Comune	Sez.	Foglio	Part.	Sub	Condizione	Uso del suolo	Sup. eleggibile (Ha)
<input checked="" type="checkbox"/>	A346	AQUILEIA	A	6	00913	1	AFFITTO	VITE-DA VINO---REFOSCO DAL PEDUNCOLO ROSSO N.	900
<input type="checkbox"/>	A346	AQUILEIA	A	6	00913	1	AFFITTO	VITE-DA VINO---CABERNET FRANC N.	1769
<input type="checkbox"/>	A346	AQUILEIA	A	6	00913	1	AFFITTO	VITE-DA VINO---TRAMINER AROMATICO RS.	1800
<input type="checkbox"/>	A346	AQUILEIA	A	6	00913	1	AFFITTO	VITE-DA VINO---TOCAI FRIULANO B.	1940
<input checked="" type="checkbox"/>	A346	AQUILEIA	A	6	00913	1	AFFITTO	VITE-DA VINO---MERLOT N.	8978
<input type="checkbox"/>	A346	AQUILEIA	A	6	00913	1	AFFITTO	VITE-DA VINO---PINOT GRIGIO G.	19481
<input type="checkbox"/>	A346	AQUILEIA	A	6	00913	1	AFFITTO	SUPERFICI AGRICOLE RITIRATE DALLA PRODUZIONE--TERRENO COPERTO DA VEGETAZIONE SPONTANEA-COPERTURA VEGETALE SPONTANEA-NESSUNA VARIETA	1392
<input checked="" type="checkbox"/>	A346	AQUILEIA	A	10	00950	18	AFFITTO	VITE-DA VINO---PINOT GRIGIO G.	30356
<input type="checkbox"/>	A346	AQUILEIA	A	10	00950	18	AFFITTO	USO NON AGRICOLO - TARE ----NESSUNA VARIETA	3322
<input type="checkbox"/>	C640	CHIONS	19	00171			AFFITTO	VITE-DA VINO---GLERA B. (EX PROSECCO B.)	4690
<input type="checkbox"/>	C640	CHIONS	19	00171			AFFITTO	USO NON AGRICOLO - TARE ----NESSUNA VARIETA	941
<input type="checkbox"/>	C640	CHIONS	19	00972			AFFITTO	VITE-DA VINO---GLERA B. (EX PROSECCO B.)	1810
<input type="checkbox"/>	C640	CHIONS	19	00972			AFFITTO	USO NON AGRICOLO - TARE ----NESSUNA VARIETA	516

In fondo alla pagina sono presenti tre pulsanti:

Indietro Salva e continua Salva e chiudi

Selezionando “Indietro” si torna alla lista delle attività.

Selezionando “Salva e continua” vengono salvate le particelle e la navigazione riporta sempre alla pagina di inserimento per consentire il salvataggio di ulteriori particelle e caratteristiche.

Selezionando “Salva e chiudi”, nel caso in cui non ci siano errori, vengono salvate le particelle e si torna alla pagina della lista attività.

Qualora in fase di salvataggio vengano selezionate particelle precedentemente salvate con le stesse caratteristiche il sistema avvisa di eventuali particelle scartate inserendo le sole aventi caratteristiche univoche:

SIAI SISTEMA INFORMATIVO AGRICOLO NAZIONALE

Gestione Interventi RRV

Utente: Allegato 9

VIGNETI DA REALIZZARE - Inserimento Particelle

Cuaa:
Denominazione:
Campagna: **2023**

Attività: **A2 - RICONVERSIONE VARIETALE - REIMPIANTO CON DIRITTO / AUTORIZZAZIONE**
Codice do/ig: **FRIULI O FRIULI VENEZIA GIULIA O FURLANIA**
Data termine realizzazione attività: **20/06/2024**
Superficie da realizzare: **28980**

Particelle scartate poiché già associate alle caratteristiche scelte:

Cod. Belfiore	Comune	Sez.	Foglio	Part.	Sub	Condizione	Uso del suolo	Sup. eleggibile (Mq)
A346	AQUILEIA	A	6	00913	1	AFFITTO	VITE-DA VINO---REFOSCO DAL PEDUNCOLO ROSSO N.	900

Specificare di seguito le caratteristiche da applicare alle particelle selezionate:

Varietà uva: CABERNET EIDOS N.
 Forma di allevamento: SPALLIERA - CAPOVOLTO
 Distanza su le file: 80
 Distanza tra le file: 90

Sel.	Cod. Belfiore	Comune	Sez.	Foglio	Part.	Sub	Condizione	Uso del suolo	Sup. eleggibile (Mq)
<input type="checkbox"/>	A346	AQUILEIA	A	6	00913	1	AFFITTO	VITE-DA VINO---REFOSCO DAL PEDUNCOLO ROSSO N.	900
<input type="checkbox"/>	A346	AQUILEIA	A	6	00913	1	AFFITTO	VITE-DA VINO---CABERNET FRANC N.	1769
<input type="checkbox"/>	A346	AQUILEIA	A	6	00913	1	AFFITTO	VITE-DA VINO---TRAMINER AROMATICO RS.	1800
<input type="checkbox"/>	A346	AQUILEIA	A	6	00913	1	AFFITTO	VITE-DA VINO---TOCAI FRIULANO B.	1940
<input type="checkbox"/>	A346	AQUILEIA	A	6	00913	1	AFFITTO	VITE-DA VINO---MERLOT N.	8978
<input type="checkbox"/>	A346	AQUILEIA	A	6	00913	1	AFFITTO	VITE-DA VINO---PINOT GRIGIO G.	19481
<input type="checkbox"/>	A346	AQUILEIA	A	6	00913	1	AFFITTO	SUPERFICI AGRICOLE RITIRATE DALLA PRODUZIONE--TERRENO COPERTO DA VEGETAZIONE SPONTANEA-COPERTURA VEGETALE SPONTANEA-NESSUNA VARIETA	1392
<input type="checkbox"/>	A346	AQUILEIA	A	10	00950	18	AFFITTO	VITE-DA VINO---PINOT GRIGIO G.	30356
<input type="checkbox"/>	A346	AQUILEIA	A	10	00950	18	AFFITTO	USO NON AGRICOLO - TARE ----NESSUNA VARIETA	3322

Nel caso in cui tutte le particelle selezionate risultino già inserite verrà mostrato il seguente messaggio:

Errori riscontrati

- Attenzione! Tutte le particelle risultano già associate alle caratteristiche scelte, impossibile procedere al salvataggio

In caso di alcuna sovrapposizione un messaggio di esito confermerà che tutte le particelle selezionate sono state salvate:

Operazione eseguita correttamente

4.11.3.6 Dettaglio Particelle

Selezionare un'attività presente nella lista e, cliccando il tasto "Dettaglio Particelle", si accede alla pagina dove verranno visualizzate tutte le particelle afferenti all'attività.

SISTEMA INFORMATIVO AGRICOLO NAZIONALE
Gestione Interventi RRV

Utente: Allegato 9

OPERE MINORI VIGNETI DA REALIZZARE - Dettaglio Particelle

Cuaa:
Denominazione:
Campagna:

Attività: A2 - RICONVERSIONE VARIETALE - REIMPIANTO CON DIRITTO / AUTORIZZAZIONE
Codice do/ig: FRIULI O FRIULI VENEZIA GIULIA O FURLANJA
Data termine realizzazione attività: 20/06/2024
Superficie da realizzare: 28980

Selezionare una o più particelle da eliminare:

Sel.	Cod. Bellièvre	Comune	Sez.	Foglio	Part.	Sub	Condizione	Uso del suolo	Sup. eleggibile (Mq)	Varieta' uva	Forma di allevamento	Distanza su le file	Distanza tra le file
<input type="checkbox"/>	A346	AQUILEIA	A	6	00913	1	AFFITTO	VITE-DA VINO---MERLOT N.	8978	CABERNET EIDOS N.	SPALLIERA - CAPOVOLTO	80	90
<input type="checkbox"/>	A346	AQUILEIA	A	6	00913	1	AFFITTO	VITE-DA VINO---REFOSCO DAL PEDUNCOLO ROSSO N.	900	CABERNET EIDOS N.	SPALLIERA - CAPOVOLTO	80	90
<input type="checkbox"/>	A346	AQUILEIA	A	10	00950	18	AFFITTO	VITE-DA VINO---PINOT GRIGIO G.	30356	CABERNET SAUVIGNON N.	SPALLIERA - CAPOVOLTO	100	270
<input type="checkbox"/>	A346	AQUILEIA	A	10	00950	18	AFFITTO	VITE-DA VINO---PINOT GRIGIO G.	30356	CABERNET EIDOS N.	SPALLIERA - CAPOVOLTO	80	90
<input type="checkbox"/>	A346	AQUILEIA	A	10	00950	18	AFFITTO	VITE-DA VINO---PINOT GRIGIO G.	30356	REFOSCO DAL PEDUNCOLO ROSSO N.	SPALLIERA - CAPOVOLTO	100	270

Indietro Elimina Particelle selezionate Modifica Particelle

Copyright © 2009 | SIN s

4.11.3.7 Elimina Particelle

Cliccando il pulsante "Elimina Particelle selezionate" nella pagina di Dettaglio Particelle, sarà possibile la cancellazione di una o più particelle come mostrato di seguito:

SISTEMA INFORMATIVO AGRICOLO NAZIONALE
Gestione Interventi RRV

Utente: Allegato 9

OPERE MINORI VIGNETI DA REALIZZARE - Dettaglio Particelle

Cuaa:
Denominazione:
Campagna:

Attività: A2 - RICONVERSIONE VARIETALE - REIMPIANTO CON DIRITTO / AUTORIZZAZIONE
Codice do/ig: FRIULI O FRIULI VENEZIA GIULIA O FURLANJA
Data termine realizzazione attività: 20/06/2024
Superficie da realizzare: 28980

Selezionare una o più particelle da eliminare:

Sel.	Cod. Bellièvre	Comune	Sez.	Foglio	Part.	Sub	Condizione	Uso del suolo	Sup. eleggibile (Mq)	Varieta' uva	Forma di allevamento	Distanza su le file	Distanza tra le file
<input type="checkbox"/>	A346	AQUILEIA	A	6	00913	1	AFFITTO	VITE-DA VINO---MERLOT N.	8978	CABERNET EIDOS N.	SPALLIERA - CAPOVOLTO	80	90
<input type="checkbox"/>	A346	AQUILEIA	A	6	00913	1	AFFITTO	VITE-DA VINO---REFOSCO DAL PEDUNCOLO ROSSO N.	900	CABERNET EIDOS N.	SPALLIERA - CAPOVOLTO	80	90
<input type="checkbox"/>	A346	AQUILEIA	A	10	00950	18	AFFITTO	VITE-DA VINO---PINOT GRIGIO G.	30356	CABERNET SAUVIGNON N.	SPALLIERA - CAPOVOLTO	100	270
<input checked="" type="checkbox"/>	A346	AQUILEIA	A	10	00950	18	AFFITTO	VITE-DA VINO---PINOT GRIGIO G.	30356	CABERNET EIDOS N.	SPALLIERA - CAPOVOLTO	80	90
<input type="checkbox"/>	A346	AQUILEIA	A	10	00950	18	AFFITTO	VITE-DA VINO---PINOT GRIGIO G.	30356	REFOSCO DAL PEDUNCOLO ROSSO N.	SPALLIERA - CAPOVOLTO	100	270

Indietro Elimina Particelle selezionate Modifica Particelle

Copyright © 2009 | SIN s

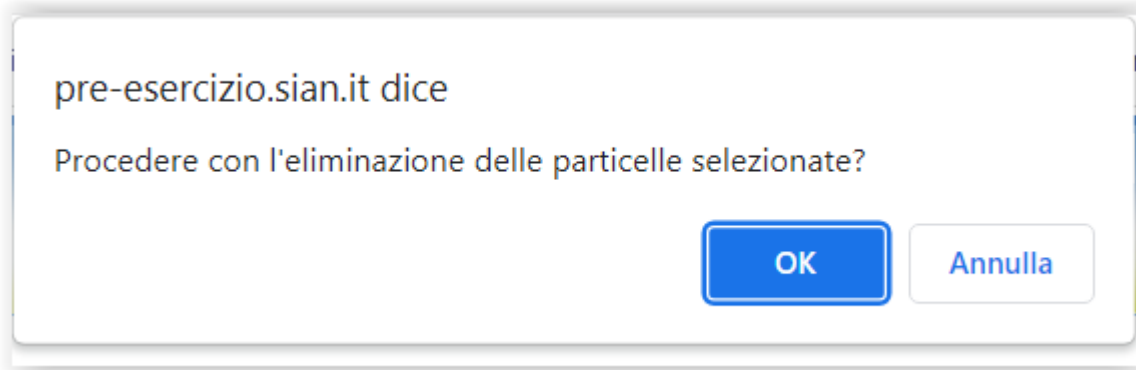

Al termine dell'operazione verrà visualizzato il seguente messaggio di esito: **Operazione eseguita con successo**

4.11.3.8 Modifica Particelle

Dalla lista attività selezionare una attività e quindi "Dettaglio Particelle".

Da qui tramite il pulsante "Modifica Particelle" è possibile modificare puntualmente le caratteristiche afferenti una o più particelle.

SIAN SISTEMA INFORMATIVO AGRICOLO NAZIONALE

Gestione Interventi RRV

Utente: Allegato 9

OPERE MINORI VIGNETI DA REALIZZARE - Dettaglio Particelle

Cuasa:
Denominazione:
Campagna:

Attività: **A2 - RICONVERSIONE VARIETALE - REIMPIANTO CON DIRITTO / AUTORIZZAZIONE**
Codice do/ig: **FRULI O FRULI VENEZIA GIULIA O FURLANJA**
Data termine realizzazione attività: **20/06/2024**
Superficie da realizzare: **28980**

Selezionare una o più particelle da eliminare:

Sel.	Cod. Belfiore	Comune	Sez.	Foglio	Part.	Sub	Condizione	Uso del suolo	Sup. eleggibile (Mq)	Varieta' uva	Forma di allevamento	Distanza su le file	Distanza tra le file
<input checked="" type="checkbox"/>	A346	AQUILEIA	A	6	00913	1	AFFITTO	VITE-DA VINO---MERLOT N.	8978	CABERNET EIDOS N.	SPALLIERA - CAPOVOLTO	80	90
<input type="checkbox"/>	A346	AQUILEIA	A	6	00913	1	AFFITTO	VITE-DA VINO---REFOSCO DAL PEDUNCOLO ROSSO N.	900	CABERNET EIDOS N.	SPALLIERA - CAPOVOLTO	80	90
<input type="checkbox"/>	A346	AQUILEIA	A	10	00950	18	AFFITTO	VITE-DA VINO---PINOT GRIGIO G.	30356	CABERNET SAUVIGNON N.	SPALLIERA - CAPOVOLTO	100	270
<input type="checkbox"/>	A346	AQUILEIA	A	10	00950	18	AFFITTO	VITE-DA VINO---PINOT GRIGIO G.	30356	CABERNET EIDOS N.	SPALLIERA - CAPOVOLTO	80	90
<input type="checkbox"/>	A346	AQUILEIA	A	10	00950	18	AFFITTO	VITE-DA VINO---PINOT GRIGIO G.	30356	REFOSCO DAL PEDUNCOLO ROSSO N.	SPALLIERA - CAPOVOLTO	100	270

Indietro | Elimina Particelle selezionate | Modifica Particelle

SIAN SISTEMA INFORMATIVO AGRICOLO NAZIONALE

Gestione Interventi RRV

Utente: Allegato 9

VIGNETI DA REALIZZARE - Modifica Particelle

Cuasa:
Denominazione:
Campagna:

Attività: **A2 - RICONVERSIONE VARIETALE - REIMPIANTO CON DIRITTO / AUTORIZZAZIONE**
Codice do/ig: **FRULI O FRULI VENEZIA GIULIA O FURLANJA**
Data termine realizzazione attività: **20/06/2024**
Superficie da realizzare: **28980**

Selezionare una o più particelle da modificare:

Sel.	Cod. Belfiore	Comune	Sez.	Foglio	Part.	Sub	Condizione	Uso del suolo	Sup. eleggibile (Mq)	Varieta' uva	Forma di allevamento	Distanza su le file	Distanza tra le file
<input type="checkbox"/>	A346	AQUILEIA	A	6	00913	1	AFFITTO	VITE-DA VINO---MERLOT N.	8978	CABERNET EIDOS N.	SPALLIERA - CAPOVOLTO	80	90
<input type="checkbox"/>	A346	AQUILEIA	A	6	00913	1	AFFITTO	VITE-DA VINO---REFOSCO DAL PEDUNCOLO ROSSO N.	900	CABERNET EIDOS N.	SPALLIERA - CAPOVOLTO	80	90
<input type="checkbox"/>	A346	AQUILEIA	A	10	00950	18	AFFITTO	VITE-DA VINO---PINOT GRIGIO G.	30356	CABERNET SAUVIGNON N.	SPALLIERA - CAPOVOLTO	100	270
<input type="checkbox"/>	A346	AQUILEIA	A	10	00950	18	AFFITTO	VITE-DA VINO---PINOT GRIGIO G.	30356	CABERNET EIDOS N.	SPALLIERA - CAPOVOLTO	80	90
<input type="checkbox"/>	A346	AQUILEIA	A	10	00950	18	AFFITTO	VITE-DA VINO---PINOT GRIGIO G.	30356	REFOSCO DAL PEDUNCOLO ROSSO N.	SPALLIERA - CAPOVOLTO	100	270

Indietro | Salva

Selezionando appunto una o più particelle i campi che possono essere modificati sono:

- Varietà uva: è possibile sceglierla nell'elenco della combo;
- Forma di allevamento: è possibile sceglierla nell'elenco della combo;
- Distanza sulle file
- Distanza tra le file

Selezionando il pulsante Salva vengono fatti opportuni controlli per evitare che si assegnino erroneamente le medesime caratteristiche su due o più particelle:

Se non ci sono sovrapposizioni verrà visualizzato un messaggio di buon esito dell'operazione:

SISTEMA INFORMATIVO AGRICOLO NAZIONALE
Gestione Interventi RRV

Utente: Allegato 9

VIGNETI DA REALIZZARE - Modifica Particelle

Cuaa:
Denominazione:
Campagna:

Attività: **A2 - RICONVERSIONE VARIETALE - REIMPIANTO CON DIRITTO / AUTORIZZAZIONE**
Codice do/fg: **FRIULI O FRIVULI VENEZIA GIULIA O FURLANJA**
Data termine realizzazione attività: **20/06/2024**
Superficie da realizzare: **28980**

Operazione eseguita con successo

Selezionare una o più particelle da modificare:

Sel.	Cod. Belfiore	Comune	Sez.	Foglio	Part.	Sub	Condizione	Uso del suolo	Sup. eleggibile (Mq)	Varietà uva	Forma di allevamento	Distanza su le file	Distanza tra le file
<input type="checkbox"/>	A346	AQUILEIA	A	6	00913	1	AFFITTO	VITE-DA VINO---MERLOT N.	8978	CABERNET EIDOS N.	SPALLIERA - CAPOVOLTO	80	100
<input type="checkbox"/>	A346	AQUILEIA	A	6	00913	1	AFFITTO	VITE-DA VINO---REFOSCO DAL PEDUNCOLO ROSSO N.	900	CABERNET EIDOS N.	SPALLIERA - CAPOVOLTO	80	90
<input type="checkbox"/>	A346	AQUILEIA	A	10	00950	18	AFFITTO	VITE-DA VINO---PINOT GRIGIO G.	30356	CABERNET SAUVIGNON N.	SPALLIERA - CAPOVOLTO	100	270
<input type="checkbox"/>	A346	AQUILEIA	A	10	00950	18	AFFITTO	VITE-DA VINO---PINOT GRIGIO G.	30356	CABERNET EIDOS N.	SPALLIERA - CAPOVOLTO	80	90
<input type="checkbox"/>	A346	AQUILEIA	A	10	00950	18	AFFITTO	VITE-DA VINO---PINOT GRIGIO G.	30356	REFOSCO DAL PEDUNCOLO ROSSO N.	SPALLIERA - CAPOVOLTO	100	270

4.11.3.9 Dettaglio Apezzamenti

Selezionando una specifica attività dalla lista e quindi il pulsante "Dettaglio Apezzamenti" si accede alla pagina che mostra la lista degli apezzamenti che derivano dalla ridefinizione di attività e apezzamenti effettuata al momento dell'inserimento dell'opera minore, ovvero conseguenti ad ogni movimentazione di particelle (inserimento o eliminazione); verrà proposto un messaggio che indica che è necessario effettuare la ridefinizione degli apezzamenti, come indicato in figura.

SISTEMA INFORMATIVO AGRICOLO NAZIONALE
Gestione Interventi RRV

Utente: Allegato 9

VIGNETI DA REALIZZARE - Dettaglio Apezzamenti

Cuaa:
Denominazione:
Campagna:

Attività: **A2 - RICONVERSIONE VARIETALE - REIMPIANTO CON DIRITTO / AUTORIZZAZIONE**
Codice do/fg: **FRIULI O FRIVULI VENEZIA GIULIA O FURLANJA**
Data termine realizzazione attività: **20/06/2024**
Superficie finanziata: **28980**
Superficie da realizzare: **28980**

Apezzamenti da ridefinire. Non è possibile assegnare le superfici da realizzare sugli apezzamenti.

N. APPE.	Cod. Belfiore	Comune	Sez.	Foglio	Lista Part. Cod.Belf - Fogl - Part	N. Part.	Sub	Varietà uva	Forma di allevamento	Distanza su le file	Distanza tra le file	Sup. Eleggibile (Mq)
1	A346	A346 - AQUILEIA	A	6	A346 - 6 - 00913	1		CABERNET EIDOS N.	SPALLIERA - CAPOVOLTO	80	90	900
2	A346	A346 - AQUILEIA	A	10	A346 - 10 - 00950	1		REFOSCO DAL PEDUNCOLO ROSSO N.	SPALLIERA - CAPOVOLTO	100	270	30356
3	A346	A346 - AQUILEIA	A	10	A346 - 10 - 00950	1		CABERNET SAUVIGNON N.	SPALLIERA - CAPOVOLTO	100	270	30356
4	A346	A346 - AQUILEIA	A	10	A346 - 6 - 00913	1		CABERNET EIDOS N.	SPALLIERA - CAPOVOLTO	80	100	8978
TOTALE												70590

Indietro

A valle della ridefinizione (descritta nel paragrafo successivo), verrà mostrata la seguente schermata dove è possibile valorizzare la superficie da realizzare a livello di appezzamento:

SIAN SISTEMA INFORMATIVO AGRICOLO NAZIONALE

Gestione Interventi RRV

Allegato 9

VIGNETI DA REALIZZARE - Dettaglio Appezzamenti

Cuaa:
Denominazione:
Campagna:

Attività: **A2 - RICONVERSIONE VARIETALE - REIMPIANTO CON DIRITTO /AUTORIZZAZIONE**
Codice do/ig: **FRIULI O FRIULI VENEZIA GIULIA O FURLANZIA**
Data termine realizzazione attività: **20/06/2024**
Superficie finanziata: **28980**
Superficie da realizzare: **28980**

N. APPE.	Cod. Belfiore	Comune	Sez.	Foglio	Lista Part. Cod.Belf - Fogl - Part	N. Part.	Sub	Varieta' uva	Forma di allevamento	Distanza su le file	Distanza tra le file	Sup. Eleggibile (Mq)	Sup. da realizzare (Mq)
1	A346	A346 - AQUILEIA	A	6	A346 - 6 - 00913	1		CABERNET EIDOS N.	SPALLIERA - CAPOVOLTO	80	100	8978	0
2	A346	A346 - AQUILEIA	A	6	A346 - 6 - 00913	1		CABERNET EIDOS N.	SPALLIERA - CAPOVOLTO	80	90	900	0
3	A346	A346 - AQUILEIA	A	10	A346 - 10 - 00950	1		CABERNET EIDOS N.	SPALLIERA - CAPOVOLTO	80	90	30356	0
4	A346	A346 - AQUILEIA	A	10	A346 - 10 - 00950	1		CABERNET SAUVIGNON N.	SPALLIERA - CAPOVOLTO	100	270	30356	0
5	A346	A346 - AQUILEIA	A	10	A346 - 10 - 00950	1		REFOSCO DAL PEDUNCOLO ROSSO N.	SPALLIERA - CAPOVOLTO	100	270	30356	0
TOTALE												100946	0

Salva | Indietro

Selezionando il pulsante Salva vengono effettuati dei controlli:

per ogni singolo appezzamento:

la superficie da realizzare per ogni singolo appezzamento non può essere 0.

(il campo superficie da realizzare deve essere un numero intero maggiore di zero)

Allegato 9

VIGNETI DA REALIZZARE - Dettaglio Appezzamenti

Cuaa:
Denominazione:
Campagna:

Attività: **A2 - RICONVERSIONE VARIETALE - REIMPIANTO CON DIRITTO /AUTORIZZAZIONE**
Codice do/ig: **FRIULI O FRIULI VENEZIA GIULIA O FURLANZIA**
Data termine realizzazione attività: **20/06/2024**
Superficie finanziata: **28980**
Superficie da realizzare: **28980**

Errori riscontrati

- Il campo superficie da realizzare deve essere un numero intero maggiore di zero

N. APPE.	Cod. Belfiore	Comune	Sez.	Foglio	Lista Part. Cod.Belf - Fogl - Part	N. Part.	Sub	Varieta' uva	Forma di allevamento	Distanza su le file	Distanza tra le file	Sup. Eleggibile (Mq)	Sup. da realizzare (Mq)
1	A346	A346 - AQUILEIA	A	6	A346 - 6 - 00913	1		CABERNET EIDOS N.	SPALLIERA - CAPOVOLTO	80	100	8978	0
2	A346	A346 - AQUILEIA	A	6	A346 - 6 - 00913	1		CABERNET EIDOS N.	SPALLIERA - CAPOVOLTO	80	90	900	0
3	A346	A346 - AQUILEIA	A	10	A346 - 10 - 00950	1		CABERNET EIDOS N.	SPALLIERA - CAPOVOLTO	80	90	30356	0
4	A346	A346 - AQUILEIA	A	10	A346 - 10 - 00950	1		CABERNET SAUVIGNON N.	SPALLIERA - CAPOVOLTO	100	270	30356	0
5	A346	A346 - AQUILEIA	A	10	A346 - 10 - 00950	1		REFOSCO DAL PEDUNCOLO ROSSO N.	SPALLIERA - CAPOVOLTO	100	270	30356	0
TOTALE												100946	0

Salva | Indietro

la superficie da realizzare per ogni singolo appezzamento sia minore o uguale alla sua superficie Eleggibile

(Il campo superficie da realizzare non può essere maggiore della superficie eleggibile dell'appezzamento di riferimento)

Errori riscontrati

- Il campo superficie da realizzare non può essere maggiore della superficie eleggibile dell'appezzamento di riferimento

N. APPE.	Cod. Belfiore	Comune	Sez.	Foglio	Lista Part. Cod.Belf - Fogl - Part	N. Part.	Sub	Varieta' uva	Forma di allevamento	Distanza su le file	Distanza tra le file	Sup. Eleggibile (Mq)	Sup. da realizzare (Mq)
1	A346	A346 - AQUILEIA	A	6	A346 - 6 - 00913	1		CABERNET EIDOS N.	SPALLIERA - CAPOVOLTO	80	100	8978	5796
2	A346	A346 - AQUILEIA	A	6	A346 - 6 - 00913	1		CABERNET EIDOS N.	SPALLIERA - CAPOVOLTO	80	90	900	5796
3	A346	A346 - AQUILEIA	A	10	A346 - 10 - 00950	1		CABERNET EIDOS N.	SPALLIERA - CAPOVOLTO	80	90	30356	5796
4	A346	A346 - AQUILEIA	A	10	A346 - 10 - 00950	1		CABERNET SAUVIGNON N.	SPALLIERA - CAPOVOLTO	100	270	30356	5796
5	A346	A346 - AQUILEIA	A	10	A346 - 10 - 00950	1		REFOSCO DAL PEDUNCOLO ROSSO N.	SPALLIERA - CAPOVOLTO	100	270	30356	5796
TOTALE												100946	0

Salva Indietro

per attività

il totale della superficie da realizzare sia uguale alla superficie finanziata in fasi di finanziabilità della domanda su cui si sta effettuando l'opera minore.

(La somma delle superfici da realizzare sui singoli appezzamenti: xxx non può essere maggiore della superficie finanziata a livello di attività: yyy)

N. APPE.	Cod. Belfiore	Comune	Sez.	Foglio	Lista Part. Cod.Belf - Fogl - Part	N. Part.	Sub	Varieta' uva	Forma di allevamento	Distanza su le file	Distanza tra le file	Sup. Eleggibile (Mq)	Sup. da realizzare (Mq)
1	A346	A346 - AQUILEIA	A	6	A346 - 6 - 00913	1		CABERNET EIDOS N.	SPALLIERA - CAPOVOLTO	80	100	8978	10
2	A346	A346 - AQUILEIA	A	6	A346 - 6 - 00913	1		CABERNET EIDOS N.	SPALLIERA - CAPOVOLTO	80	90	900	40
3	A346	A346 - AQUILEIA	A	10	A346 - 10 - 00950	1		CABERNET EIDOS N.	SPALLIERA - CAPOVOLTO	80	90	30356	40
4	A346	A346 - AQUILEIA	A	10	A346 - 10 - 00950	1		CABERNET SAUVIGNON N.	SPALLIERA - CAPOVOLTO	100	270	30356	900
5	A346	A346 - AQUILEIA	A	10	A346 - 10 - 00950	1		REFOSCO DAL PEDUNCOLO ROSSO N.	SPALLIERA - CAPOVOLTO	100	270	30356	28000
TOTALE												100946	0

Salva Indietro

Copyright © 2009 | SIN s.r.l.

Errori riscontrati

- La somma delle superfici da realizzare sui singoli appezzamenti: 28990 non può essere maggiore della superficie finanziata a livello di attività: 28980

N. APPE.	Cod. Belfiore	Comune	Sez.	Foglio	Lista Part. Cod.Belf - Fogl - Part	N. Part.	Sub	Varieta' uva	Forma di allevamento	Distanza su le file	Distanza tra le file	Sup. Eleggibile (Mq)	Sup. da realizzare (Mq)
1	A346	A346 - AQUILEIA	A	6	A346 - 6 - 00913	1		CABERNET EIDOS N.	SPALLIERA - CAPOVOLTO	80	100	8978	0
2	A346	A346 - AQUILEIA	A	6	A346 - 6 - 00913	1		CABERNET EIDOS N.	SPALLIERA - CAPOVOLTO	80	90	900	0
3	A346	A346 - AQUILEIA	A	10	A346 - 10 - 00950	1		CABERNET EIDOS N.	SPALLIERA - CAPOVOLTO	80	90	30356	0
4	A346	A346 - AQUILEIA	A	10	A346 - 10 - 00950	1		CABERNET SAUVIGNON N.	SPALLIERA - CAPOVOLTO	100	270	30356	0
5	A346	A346 - AQUILEIA	A	10	A346 - 10 - 00950	1		REFOSCO DAL PEDUNCOLO ROSSO N.	SPALLIERA - CAPOVOLTO	100	270	30356	0
TOTALE												100946	0

Salva Indietro

Se i controlli vengono superati verrà mostrato il seguente messaggio e le superfici da realizzare inserite verranno associate ai corrispettivi appezzamenti:

Allegato 9

VIGNETI DA REALIZZARE - Dettaglio Appezamenti

Cuaa:
Denominazione:
Campagna:

Attività: **A2 - RICONVERSIONE VARIETALE - REIMPIANTO CON DIRITTO /AUTORIZZAZIONE**
Codice do/Ig: **FRIULI O FRIULI VENEZIA GIULIA O FURLANJA**
Data termine realizzazione attività: **20/06/2024**
Superficie finanziata: **28980**
Superficie da realizzare: **28980**

Operazione effettuata con successo

N. APPE.	Cod. Belfiore	Comune	Sez.	Foglio	Lista Part. Cod.Belf - Fogl - Part	N. Part. Sub	Varieta' uva	Forma di allevamento	Distanza su le file	Distanza tra le file	Sup. Eleggibile (Mq)	Sup. da realizzare (Mq)
1	A346	A346 - AQUILEIA	A	6	A346 - 6 - 00913	1	CABERNET EIDOS N.	SPALLIERA - CAPOVOLTO	80	100	8978	10
2	A346	A346 - AQUILEIA	A	6	A346 - 6 - 00913	1	CABERNET EIDOS N.	SPALLIERA - CAPOVOLTO	80	90	900	30
3	A346	A346 - AQUILEIA	A	10	A346 - 10 - 00950	1	CABERNET EIDOS N.	SPALLIERA - CAPOVOLTO	80	90	30356	40
4	A346	A346 - AQUILEIA	A	10	A346 - 10 - 00950	1	CABERNET SAUVIGNON N.	SPALLIERA - CAPOVOLTO	100	270	30356	900
5	A346	A346 - AQUILEIA	A	10	A346 - 10 - 00950	1	REFOSCO DAL PEDUNCOLO ROSSO N.	SPALLIERA - CAPOVOLTO	100	270	30356	28000
TOTALE											100946	28980

4.11.3.10Definisci Appezamenti

Dalla lista attività, selezionare una specifica attività quindi "Definisci Appezamenti".

SIAN SISTEMA INFORMATIVO AGRICOLO NAZIONALE

Gestione Interventi RRV

Utente: [REDACTED] Allegato 9

OPERE MINORI VIGNETI DA REALIZZARE

Cuaa: [REDACTED]
Denominazione: [REDACTED]
Campagna: **2023**

DATI DA FINANZIABILITA'

2 record trovati, visualizzati tutti.
Pag. 1

Codice Attività	Descrizione Attività	Superficie Richiesta (mq) in domanda	Superficie Finanziata (mq)	Data termine realizz. attività
A2	RICONVERSIONE VARIETALE - REIMPIANTO CON DIRITTO /AUTORIZZAZIONE	29000	28980	20/06/2024
A2I	RICONVERSIONE VARIETALE REIMPIANTO CON DIRITTO/AUTORIZZAZIONE + IMPIANTO IRRIGAZIONE	32000	31980	20/06/2024
TOTALE		61000	60960	

DATI OPERE MINORI VIGNETI DA REALIZZARE

3 record trovati, visualizzati tutti.
Pag. 1

Sel.	Cod. Attività	Descr. Attività	Codice do/Ig	Descr. do/Ig	Superficie finanziata (mq)	Superficie da realizzare (mq)	Superficie eleggibile collegata (mq)	data termine realizzazione attività	Ridefinizione appezzamenti effettuata
<input type="radio"/>	A2	RICONVERSIONE VARIETALE - REIMPIANTO CON DIRITTO /AUTORIZZAZIONE	B035	COLLIO GORIZIANO O COLLIO	28980	21580	60712	20/06/2024	SI
<input checked="" type="radio"/>	A2	RICONVERSIONE VARIETALE - REIMPIANTO CON DIRITTO /AUTORIZZAZIONE	B229	CARSO	0	7500	0	20/06/2024	NO
<input type="radio"/>	A2I	RICONVERSIONE VARIETALE REIMPIANTO CON DIRITTO/AUTORIZZAZIONE + IMPIANTO IRRIGAZIONE	B453	FRIULI O FRIULI VENEZIA GIULIA O FURLANJA	31980	31980	56641	20/06/2024	SI
TOTALE					60960	61060			

La pagina richiede conferma dell'operazione:

Procedere con la definizione appezzamenti sull'attività selezionata?

OK **Annulla**

A2	RICONVERSIONE VARIETALE - REIMPIANTO CON DIRITTO /AUTORIZZAZIONE	29000	28980	20/06/2024
A21	RICONVERSIONE VARIETALE REIMPIANTO IRRIGAZIONE	32000	31980	20/06/2024
TOTALE		61000	60960	

Procedere con la definizione appezzamenti sull'attività selezionata?

OK **Annulla**

DATI OPERE MINORI VIGNETI DA REALIZZARE

3 record trovati, visualizzati tutti.
Pag. 1

Sel.	Cod. Attività	Descr. Attività	Codice do/Ig	Descr. do/Ig	Superficie finanziata (mq)	Superficie da realizzare (mq)	Superficie elegibile collegata (mq)	data termine realizzazione attività	Ridefinizione appezzamenti effettuata
<input type="radio"/>	A2	RICONVERSIONE VARIETALE - REIMPIANTO CON DIRITTO /AUTORIZZAZIONE	B035	COLLIO GORIZIANO O COLLIO	28980	21580	60712	20/06/2024	SI
<input checked="" type="radio"/>	A2	RICONVERSIONE VARIETALE - REIMPIANTO CON DIRITTO /AUTORIZZAZIONE	B229	CARSO	0	7500	0	20/06/2024	NO
<input type="radio"/>	A21	RICONVERSIONE VARIETALE REIMPIANTO CON DIRITTO/AUTORIZZAZIONE + IMPIANTO IRRIGAZIONE	B453	FRIULI O FRIULI VENEZIA GIULIA O FURLANJA	31980	31980	56641	20/06/2024	SI
TOTALE					60960	61060			

Selezionando OK verrà mostrato il seguente messaggio di esito:

Allegato 9

OPERE MINORI VIGNETI DA REALIZZARE

Cuaa: ██████████
Denominazione: ██████████
Campagna: 2023

Ridefinizione degli appezzamenti eseguita correttamente

DATI DA FINANZIABILITA'

2 record trovati, visualizzati tutti.
Pag. 1

Codice Attività	Descrizione Attività	Superficie Richiesta (mq) in domanda	Superficie Finanziata (mq)	Data termine realizz. attività
A2	RICONVERSIONE VARIETALE - REIMPIANTO CON DIRITTO /AUTORIZZAZIONE	29000	28980	20/06/2024
A2I	RICONVERSIONE VARIETALE REIMPIANTO CON DIRITTO/AUTORIZZAZIONE + IMPIANTO IRRIGAZIONE	32000	31980	20/06/2024
TOTALE		61000	60960	

DATI OPERE MINORI VIGNETI DA REALIZZARE

3 record trovati, visualizzati tutti.
Pag. 1

Sel.	Cod. Attività	Descr. Attività	Codice do/Ig	Descr. do/Ig	Superficie finanziata (mq)	Superficie da realizzare (mq)	Superficie eleggibile collegata (mq)	data termine realizzazione attività	Ridefinizione appezzamenti effettuata
<input type="radio"/>	A2	RICONVERSIONE VARIETALE - REIMPIANTO CON DIRITTO /AUTORIZZAZIONE	B035	COLLIO GORIZIANO O COLLIO	28980	21580	60712	20/06/2024	SI
<input type="radio"/>	A2	RICONVERSIONE VARIETALE - REIMPIANTO CON DIRITTO /AUTORIZZAZIONE	B229	CARSO	0	7500	0	20/06/2024	SI
<input type="radio"/>	A2I	RICONVERSIONE VARIETALE REIMPIANTO CON DIRITTO/AUTORIZZAZIONE + IMPIANTO IRRIGAZIONE	B453	FRIULI O FRIULI VENEZIA GIULIA O FURLANJA	31980	31980	56641	20/06/2024	SI
	TOTALE				60960	61060			

Copyright © 2009 | SIN s.r.l.

Una volta che l'appezzamento è definito, si potrà procedere all'attribuzione delle superfici da realizzare, come descritto al paragrafo precedente.

4.11.3.11 Verifica Congruenza Attività

Dalla lista attività è possibile selezionare il pulsante "Verifica Congruenza Attività" al fine di poter verificare:

- la compatibilità totale della superficie inserita come allegato 1 e gli interventi compatibili con vigneto esistente, e totale superfici diritti e interventi compatibili;
- la capienza della superficie eleggibile per le particelle inserite nelle attività a livello di domanda
- la presenza di un'attività già inserita con quelle stesse caratteristiche

L'operazione conclusa con successo visualizza sulla schermata il messaggio "Non sono state riscontrate incongruenze".

Nel caso in cui la verifica non vada a buon fine, viene visualizzato uno dei seguenti messaggi, in base alla tipologia di incongruenza riscontrata:

- Ricontrata incongruenza tra superficie indicata nell'Allegato 1 (vigneti esistenti) e superfici inserite nell'Allegato 9 per reimpianto e/o riconversione, la superficie allegato 9 (xxx) non può essere maggiore della superficie dell'allegato 1 (YYY).
- Ricontrata incongruenza: Le superfici inserite nell'Allegato 9 per reimpianto da autorizzazione (XXX) maggiore della Superficie totale regionale da autorizzazioni disponibile a sistema + quella via di perfezionamento indicata in finanziabilità (YYY).
- Ricontrata incongruenza tra superfici indicate nell'Allegato 9 e superfici eleggibili da fascicolo per le particelle indicate.
- Ricontrata una particella con caratteristiche del vigneto iniziali uguali a quelle finali.
- Non è consentito inserire nell'allegato 9 attività uguali con date di termine realizzazione differenti.
- Ricontrata incongruenza su attività (AAAA) tra superfici da realizzare negli appezzamenti dell'Allegato 9 (XXX) e le superfici eleggibili da fascicolo per le particelle associate agli appezzamenti (YYY).
- Ricontrata attività priva di superfici collegate!
- Ricontrata presenza di appezzamenti per cui non è stata effettuata la ridefinizione dopo l'ultima modifica!
- Ricontrata presenza di appezzamenti per cui non è stata impostata la superficie da realizzare.
- Ricontrata presenza di attività (AAAA) con superfici da realizzare (XXXX) incongruenti con quelle degli appezzamenti (YYYY).
- Le superfici da realizzare (XXX) sono maggiori delle superfici eleggibili delle particelle (YYY) inserite negli appezzamenti.
- La somma delle superfici da realizzare (XXX) per l'attività (AAAA) non è uguale alla superficie finanziata (YYY) nella domanda di sostegno originale.

4.11.4 Opere minori (Allegato 9)

Dalla campagna 2021 sarà possibile presentare sulla domanda iniziale rilasciata o, in presenza di atto successivo che ha modificato il progetto, sull'ultimo atto di rettifica/variante rilasciata, un'istanza di opere minori (allegato 9).

Il progetto non dovrà avere altre domande in compilazione, non dovrà avere il saldo avviato e dovrà avere la finanziabilità approvata.

Al primo accesso viene presentata la schermata con la possibilità di aprire l'istanza di opere minori.

Ad opera minore aperta saranno attivate diverse funzioni:

- Si potranno allineare le particelle oggetto di modifica minore all'ultima scheda di validazione tramite il pulsante "Aggiorna dati Fascicolo".
- Si potrà entrare in uno degli interventi elencati nella pagina in consultazione tramite il pulsante "Dettaglio Intervento" oppure in modifica tramite il pulsante "Modifica Intervento". Quest'ultimo pulsante non è presente ad opera minore chiusa.
- Si potrà annullare l'istanza di opere minori appena aperta. In caso esista una precedente istanza chiusa, questa verrà riattivata.
- Si potrà chiudere l'opera minore.

Selezionando il pulsante "Aggiorna dati Fascicolo" si ha la possibilità di allineare le particelle oggetto di modifica minore all'eventuale ultima scheda di validazione valida. Alla pressione del pulsante verrà chiesta conferma dell'operazione:

Selezionando OK si procede all'aggiornamento da fascicolo: un successivo messaggio informerà l'utente sull'esito dell'operazione.

Nel dettaglio dell'intervento troveremo i campi in sola consultazione e avremo solo la possibilità di tornare indietro.

Nella modifica dell'intervento, avremo la possibilità di andare a cambiare le particelle di riferimento dell'appezzamento, la varietà d'uva, la forma di allevamento ed il sesto di impianto. Oltre al tasto "Indietro", a fondo pagina ci sarà il pulsante "Salva" per apportare le modifiche.

Alla chiusura dell'istanza di opera minore, viene generato il PDF di stampa dell'allegato 9.

Contestualmente verranno travasate le informazioni dei cambiamenti effettuati nell'istanza delle opere minori all'interno dei dati dei vigneti da realizzare (allegato 2). Tali informazioni saranno per tanto così rese disponibili a qualsiasi atto successivo riferito al progetto.

Nella pagina non ci sono più i pulsanti "Annulla opera minore" e "Modifica intervento" e compaiono i pulsanti "Ristampa", tramite cui è possibile recuperare il PDF prodotto in chiusura ed il pulsante "Riapri opera minore".

Alla pressione di quest'ultimo, l'attuale istanza viene archiviata e ne viene aperta una ex-novo.

4.12 Assenso

Per le particelle in conduzione diversa dalla proprietà o dalla comproprietà, è possibile richiamare le funzioni di inserimento dell'assenso del proprietario.

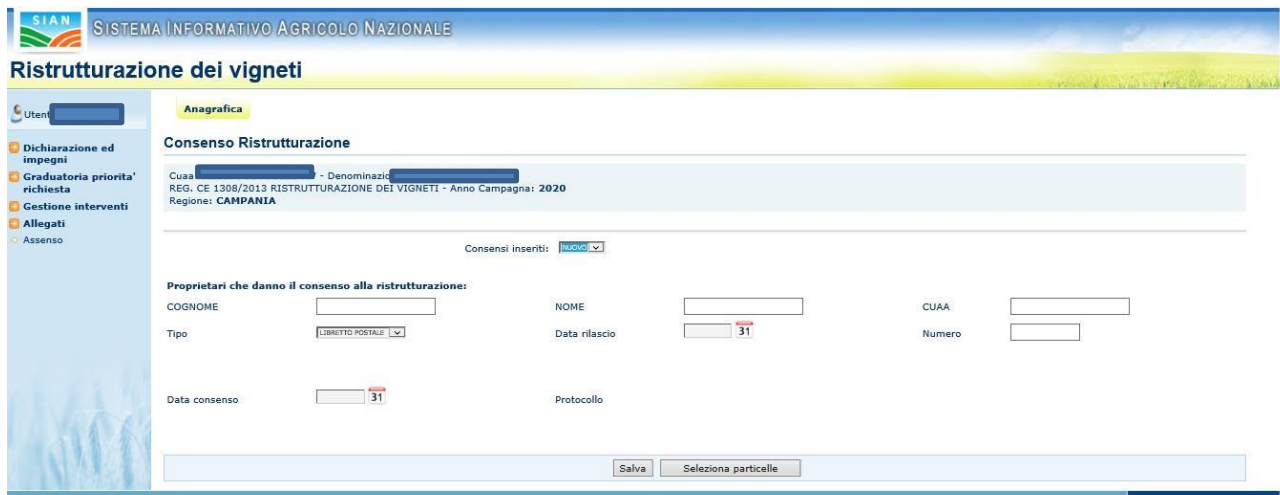

La schermata presenta una combo con l'elenco dei consensi già esistenti, nel caso di un nuovo consenso devono essere compilati i dati

- Cognome
- Nome
- CUAA
- Tipo di documento di riconoscimento
- Data rilascio del documento
- Numero del documento

- Data del consenso

Con il tasto “Salva” vengono registrati i dati al sistema e assegnato un numero di protocollo.

Dopo aver salvato o scelto un consenso sarà possibile associare le particelle

Con il tasto “Seleziona particelle” si apre una schermata con l’elenco delle particelle con le informazioni relative alla individuazione delle stesse (dati catastali, origine), è presente un check di selezione che consente di scegliere le particelle interessate al consenso.

Ristrutturazione dei vigneti

Anagrafica

Particelle Ristrutturazione

Operazione effettuata con successo

Prov.	Comune		Sez.	Dati Catastali			Appezz.	Condizione	Data Consenso Ristrutturazione	Sel.
	Comu.	Denominazione		Foglio	Part.	Sub.				
061	035	FORMICOLA		10	00037		1	PROPRIETA		<input type="checkbox"/>
061	045	LIBERI		7	00032		4	AFFITTO	02/04/2019	<input checked="" type="checkbox"/>
061	061	PONTELATONE		9	00034		3	PROPRIETA		<input type="checkbox"/>
061	061	PONTELATONE		26	05140		3	PROPRIETA		<input type="checkbox"/>

Salva Indietro

4.13 STAMPA ATTO

La funzione di stampa atto consente di effettuare l’emissione provvisoria o definitiva della domanda, ed è attivabile dal menu dell’anagrafica della domanda (per la stampa singola) o dal menu principale (per la stampa multipla).

Sono disponibili i seguenti pulsanti:

Stampa provvisoria

Si attiva la stampa provvisoria (senza attribuzione del codice a barre univoco) con la creazione di un file in formato PDF della domanda di aiuto contenente i dati dichiarati e riscontrati.

Stampa definitiva

In presenza di anomalie, il sistema visualizza la lista delle anomalie bloccanti, non consentendo la stampa definitiva. In caso contrario viene prodotto un file, in formato PD, riportante il modello di domanda debitamente precompilato e con l’identificativo univoco, sia in chiaro che in modalità “codice a barre” (numero domanda).

Una volta prodotta la stampa definitiva, non sarà più consentito l’aggiornamento dei dati della domanda a meno che, se non ancora rilasciata, non si effettui l’annullamento del codice a barre (vedere ANNULLA BARCODE più avanti).

La domanda stampata in formato A4 tramite una stampante laser collegata in locale dovrà essere firmata dal produttore ed archiviata nei locali conformi alla normativa antincendio predisposti a tale fine.

Ristampa

Permette la ristampa della domanda già stampata in forma definitiva.

Annulla BARCODE

Attiva l'annullamento della stampa definitiva di una domanda, purché la stessa non sia stata già rilasciata all'Organismo Pagatore

La funzione determina la rimozione dell'identificativo univoco della domanda (il numero di domanda) e riabilita la stessa alle funzionalità di aggiornamento.

La domanda è riportata nello stato "IN COMPILAZIONE".

RILASCIO

Il rilascio consente l'attivazione del procedimento amministrativo nei confronti dell'Organismo pagatore di riferimento.

Per gli uffici CAA, nel caso di rilascio della singola domanda, la funzione è disponibile nell'ambito dell'anagrafica dell'azienda.

Per il rilascio multiplo, invece viene proposta una maschera per la ricerca degli atti da rilasciare.

La ricerca propone una lista contenente le seguenti informazioni: il CUA (il codice fiscale del richiedente)

la denominazione del richiedente (cognome e nome nel caso di richiedenti persone fisiche); il tipo di atto (iniziale, di modifica ..) lo stato avanzamento lavori l'ufficio CAA

STAMPA MULTIPLA

Per gli uffici CAA, è presente l'opzione di Stampa Multipla. Per procedere alla stampa multipla, deve essere effettuata la ricerca che restituisce la lista degli atti che contiene solo il pulsante della Stampa Massiva.

Operazioni di Ristampa e Annulla Barcode possono infatti essere effettuate solo per singole domande.

4.14 FUNZIONI ACCESSORIE DI CONTROLLO

Sono funzionalità **ad uso esclusivo** degli utenti di un ufficio del CAA, o di un utente regionale, e sono finalizzate al:

- monitoraggio dell'avanzamento delle attività di compilazione delle domande in carico all'ufficio;
- monitoraggio delle anomalie riscontrate sulle domande in compilazione e non ancora rilasciate all'Organismo Pagatore dell'ufficio.

In particolare, sono disponibili i seguenti prospetti

4.14.1 *Elenco domande da stampare*

E' un elenco di dettaglio che individua le domande in compilazione che non sono state ancora stampate in modalità definitiva. Le informazioni riportate sono le seguenti:

- Progressivo
- CUA;
- Partita IVA;
- Denominazione azienda;
- Tipo di domanda (iniziale, modifica);
- Ufficio;
- Data di Compilazione
- Operatore

4.14.2 *Elenco domande stampate*

E' un elenco di dettaglio che individua le domande per le quali si è provveduto alla stampa in modalità definitiva. Le informazioni riportate sono le seguenti:

- Progressivo;
- CUAAs;
- Partita IVA;
- Denominazione azienda;
- Tipo di domanda (iniziale, modifica);
- Ufficio;
- Numero di domanda; Data stampa.

4.14.3 *Elenco domande rilasciate*

E' un elenco di dettaglio che individua le domande per le quali si è provveduto al rilascio all'Organismo Pagatore. Le informazioni riportate sono le seguenti:

- Progressivo;
- CUAAs;
- Partita IVA;
- Denominazione azienda;
- Tipo di domanda (iniziale, modifica);
- Ufficio;
- Numero di domanda;
- Data Rilascio;
- Operatore

4.15 COMUNICAZIONI CIRCOSTANZE ECCEZIONALI

La presentazione delle comunicazioni ai sensi dell'art. 4 del Reg. UE 640/2014 (Forza maggiore e circostanze eccezionali), è articolata in due fasi di lavoro, per consentire la produzione di un solo set di documenti da mettere a fattor comune tra più settori:

1. Protocollazione guidata, in ambiente Fascicolo, della documentazione prevista dalle specifiche casistiche regolamentate dal suddetto articolo;
2. Compilazione e rilascio della comunicazione, dalla procedura di compilazione della Domanda di sostegno.

Per inserire quindi nel sistema una Comunicazione, occorrerà preliminarmente protocollare la documentazione necessaria nel fascicolo – sezione 'Circostanze eccezionali' e poi inserire la Comunicazione attraverso il servizio di compilazione delle domande.

COM. CIRC. ECCEZ. ART. 4 REG. 640/2014 - FATTISPECIE A) E B)

Per inserire tali comunicazioni, occorre effettuare la ricerca del soggetto che presenta la comunicazione e attivare il pulsante specifico.

Compilazione Atto

Utente: [redacted] Ricerca Azienda

Risultato ricerca Soggetti: HELP

Tipologia atto **DOMANDA SOSTEGNO RISTRUTTURAZIONE E RICONVERSIONE VIGNETI** Anno Campagna 2020

Un record trovato.
Pag. 1

Codice Fiscale	Denominazione	Partita IVA	Tramite	Sel
[redacted]	[redacted]	[redacted]	119.062.001	<input type="radio"/>

[Lista Atti] [Nuovo Atto] [Com. Circ. Eccez. Art 4 Reg. 640/2014] [Comunic. Circ. Eccezionali-fattispecie C,D,E,F]

Il sistema chiederà di indicare il codice a barre della domanda alla quale si riferisce la comunicazione:

Compilazione Atto

Utente: [redacted] Ricerca Azienda

Seleziona atto da modificare Articolo 4: HELP

Tipologia atto **DOMANDA SOSTEGNO RISTRUTTURAZIONE E RICONVERSIONE VIGNETI** Anno Campagna 2018

[redacted]

Numero Domanda: (*) x

[Cerca] [Reimposta] [Annulla]

Attivando il pulsante **'Cerca'** il sistema verificherà la presenza della domanda sul sistema e proporrà i dati riscontrati

Compilazione Atto

Utente: [redacted] Ricerca Azienda

Risultato ricerca Atti - comunicazione Art. 4 HELP

Tipologia atto **DOMANDA SOSTEGNO RISTRUTTURAZIONE E RICONVERSIONE VIGNETI** Anno Campagna 2018

[redacted]

Un record trovato.
Pag. 1

Codice Fiscale	Denominazione	Partita IVA	Numero Domanda	Tipo Atto	Stato Avanzamento Lavori	Stato Domanda	Tramite	Sel
[redacted]	[redacted]	[redacted]	85380042656	DOMANDA INIZIALE	RILASCIATO	VALIDA	103.062.606	<input type="radio"/>

[Indietro] [Conferma]

L'utente a questo punto deve attivare il pulsante **'Conferma'** e la Comunicazione verrà inserita, con i soli dati anagrafici

Attivando il link 'Dati Settoriali', si passa alla compilazione del quadro W.

Bisognerà selezionare sul menu laterale la fattispecie:

- A – Decesso del beneficiario (successione mortis causa);
- B - Incapacità professionale di lunga durata del beneficiario

Una volta selezionata la fattispecie di interesse, il sistema proporrà i gruppi di documenti possibili, con indicazione dei documenti già protocollati nel fascicolo; l'utente dovrà selezionare un gruppo di documenti, che risultano già protocollati e attivare il pulsante **Salva**.

Il sistema controllerà che siano stati protocollati tutti i documenti previsti per il gruppo selezionato, in caso contrario invierà un messaggio di errore e la comunicazione non potrà essere salvata. Una volta salvata sarà possibile effettuare la stampa definitiva della comunicazione.

- A – Decesso del beneficiario (successione mortis causa):

Gruppo	Documenti	Protocollo
1	1359 - SCRITTURA NOTARILE INDICANTE LA LINEA EREDITARIA	
	1358 - DICHIARAZIONE SOSTITUTIVA DI CERTIFICAZIONE DI MORTE E COPIA DEL DOCUMENTO D'IDENTITA' IN CORSO DI VALIDITA' DELL'EREDICHIARANTE	
2	1360 - DICHIARAZIONE SOSTITUTIVA CON L'INDICAZIONE DELLA LINEA EREDITARIA E COPIA DEL DOCUMENTO DI IDENTITA' IN CORSO DI VALIDITA' DEL DICHIARANTE	
	1358 - DICHIARAZIONE SOSTITUTIVA DI CERTIFICAZIONE DI MORTE E COPIA DEL DOCUMENTO D'IDENTITA' IN CORSO DI VALIDITA' DELL'EREDICHIARANTE	
3	1358 - DICHIARAZIONE SOSTITUTIVA DI CERTIFICAZIONE DI MORTE E COPIA DEL DOCUMENTO D'IDENTITA' IN CORSO DI VALIDITA' DELL'EREDICHIARANTE	
	1361 - IN CASO DI COEREDI DELEGA/CONSENSO DI TUTTI I COEREDI AL RICHIEDENTE CON DOCUMENTO DI IDENTITA' IN CORSO DI VALIDITA' DI TUTTI I DELEGANTI	
	1359 - SCRITTURA NOTARILE INDICANTE LA LINEA EREDITARIA	
4	1359 - SCRITTURA NOTARILE INDICANTE LA LINEA EREDITARIA	
	1358 - DICHIARAZIONE SOSTITUTIVA DI CERTIFICAZIONE DI MORTE E COPIA DEL DOCUMENTO D'IDENTITA' IN CORSO DI VALIDITA' DELL'EREDICHIARANTE	
	1362 - IN CASO IRREPERIBILITA' DI UNO O PIU' COEREDI, DICHIARAZIONE SOSTITUTIVA DEL RICHIEDENTE ATTESTANTE L'IRREPERIBILITA' DEI COEREDI CON DOCUMENTO DI IDENTITA' IN CORSO DI VALIDITA' DEL DICHIARANTE	
5	1360 - DICHIARAZIONE SOSTITUTIVA CON L'INDICAZIONE DELLA LINEA EREDITARIA E COPIA DEL DOCUMENTO DI IDENTITA' IN CORSO DI VALIDITA' DEL DICHIARANTE	
	1361 - IN CASO DI COEREDI DELEGA/CONSENSO DI TUTTI I COEREDI AL RICHIEDENTE CON DOCUMENTO DI IDENTITA' IN CORSO DI VALIDITA' DI TUTTI I DELEGANTI	
	1358 - DICHIARAZIONE SOSTITUTIVA DI CERTIFICAZIONE DI MORTE E COPIA DEL DOCUMENTO D'IDENTITA' IN CORSO DI VALIDITA' DELL'EREDICHIARANTE	
6	1358 - DICHIARAZIONE SOSTITUTIVA DI CERTIFICAZIONE DI MORTE E COPIA DEL DOCUMENTO D'IDENTITA' IN CORSO DI VALIDITA' DELL'EREDICHIARANTE	

6	1358 - DICHIARAZIONE SOSTITUTIVA DI CERTIFICAZIONE DI MORTE E COPIA DEL DOCUMENTO D'IDENTITA' IN CORSO DI VALIDITA' DELL'EREDE DICHIARANTE	
	1362 - IN CASO IRREPERIBILITA' DI UNO O PIU' COEREDI, DICHIARAZIONE SOSTITUTIVA DEL RICHIEDENTE ATTESTANTE L'IRREPERIBILITA' DEI COEREDI CON DOCUMENTO DI IDENTITA' IN CORSO DI VALIDITA' DEL DICHIARANTE	
7	1360 - DICHIARAZIONE SOSTITUTIVA CON L'INDICAZIONE DELLA LINEA EREDITARIA E COPIA DEL DOCUMENTO DI IDENTITA' IN CORSO DI VALIDITA' DEL DICHIARANTE	
	1363 - IN CASO DI COSTITUZIONE DELLA COMUNIONE EREDITARIA, DICHIARAZIONE RESA DA ALMENO UNO DEI COEREDI NELLA QUALE SI DICHIARA CHE LA SUCCESSIONE E' ESEGUITA IN FAVORE DELLA COMUNIONE EREDITARIA COSTITUITA	
	1358 - DICHIARAZIONE SOSTITUTIVA DI CERTIFICAZIONE DI MORTE E COPIA DEL DOCUMENTO D'IDENTITA' IN CORSO DI VALIDITA' DELL'EREDE DICHIARANTE	
8	1361 - IN CASO DI COEREDI DELEGA/CONSENSO DI TUTTI I COEREDI AL RICHIEDENTE CON DOCUMENTO DI IDENTITA' IN CORSO DI VALIDITA' DI TUTTI I DELEGANTI	
	1362 - IN CASO IRREPERIBILITA' DI UNO O PIU' COEREDI, DICHIARAZIONE SOSTITUTIVA DEL RICHIEDENTE ATTESTANTE L'IRREPERIBILITA' DEI COEREDI CON DOCUMENTO DI IDENTITA' IN CORSO DI VALIDITA' DEL DICHIARANTE	
	1358 - DICHIARAZIONE SOSTITUTIVA DI CERTIFICAZIONE DI MORTE E COPIA DEL DOCUMENTO D'IDENTITA' IN CORSO DI VALIDITA' DELL'EREDE DICHIARANTE	
9	1363 - IN CASO DI COSTITUZIONE DELLA COMUNIONE EREDITARIA, DICHIARAZIONE RESA DA ALMENO UNO DEI COEREDI NELLA QUALE SI DICHIARA CHE LA SUCCESSIONE E' ESEGUITA IN FAVORE DELLA COMUNIONE EREDITARIA COSTITUITA	
	1359 - SCRITTURA NOTARILE INDICANTE LA LINEA EREDITARIA	
	1361 - IN CASO DI COEREDI DELEGA/CONSENSO DI TUTTI I COEREDI AL RICHIEDENTE CON DOCUMENTO DI IDENTITA' IN CORSO DI VALIDITA' DI TUTTI I DELEGANTI	
10	1360 - DICHIARAZIONE SOSTITUTIVA CON L'INDICAZIONE DELLA LINEA EREDITARIA E COPIA DEL DOCUMENTO DI IDENTITA' IN CORSO DI VALIDITA' DEL DICHIARANTE	
	1358 - DICHIARAZIONE SOSTITUTIVA DI CERTIFICAZIONE DI MORTE E COPIA DEL DOCUMENTO D'IDENTITA' IN CORSO DI VALIDITA' DELL'EREDE DICHIARANTE	
	1363 - IN CASO DI COSTITUZIONE DELLA COMUNIONE EREDITARIA, DICHIARAZIONE RESA DA ALMENO UNO DEI COEREDI NELLA QUALE SI DICHIARA CHE LA SUCCESSIONE E' ESEGUITA IN FAVORE DELLA COMUNIONE EREDITARIA COSTITUITA	
11	1362 - IN CASO IRREPERIBILITA' DI UNO O PIU' COEREDI, DICHIARAZIONE SOSTITUTIVA DEL RICHIEDENTE ATTESTANTE L'IRREPERIBILITA' DEI COEREDI CON DOCUMENTO DI IDENTITA' IN CORSO DI VALIDITA' DEL DICHIARANTE	
	1365 - DICHIARAZIONE SOSTITUTIVA DI ATTO NOTORIO PER USO SUCCESSIONE UNITAMENTE A COPIA DEL DOCUMENTO DI IDENTITA' IN CORSO DI VALIDITA' DEL DICHIARANTE	

- B - Incapacità professionale di lunga durata del beneficiario

COM. CIRC. ECCEZ. FATTISPECIE C,D,E,F

L'inserimento delle comunicazioni di cui alle fattispecie C,D,E,F segue il medesimo iter delle fattispecie A e B; per inserire tali comunicazioni, occorre infatti effettuare la ricerca del soggetto che presenta la comunicazione e attivare il pulsante specifico.

Compilazione Atto

Utente: SCUOCI

Ricerca Azienda

Risultato ricerca Soggetti: HELP

Tipologia atto **DOMANDA SOSTEGNO RISTRUTTURAZIONE E RICONVERSIONE VIGNETI** Anno Campagna 2020

Un record trovato.
Pag. 1

Codice Fiscale	Denominazione	Partita IVA	Tramite	Sei
CHLGGPP63D26B715K	CHILLEMÌ GIUSEPPE	02470810611	119.062.001	<input type="radio"/>

5. ALLEGATI

[1] file del MUT vero e proprio

[2] Yyyy